

PARIETINAE (Bufalini)

ANDARINO? TRIBIVM MANNARINVM?

(54. 17. III 1389)

Locus q dicitur Malanarnara. (54. 29. I. 1388)

Locus alius dicitur Malabarba. (54. 29. II. 1387)

Petium terre extra portam s. Laurentij in loco q

dicitur Malabarba ultra rivum Corporale

Aque Bullicantis (Fl. Vendettini 8. X. 1390)

COLLATINA

ROMA

Malabarba

Vigna del Grande

Vigna del Grande

FERROVIA

SVLMONA

ROMA

FERROVIA

DVCTVS APPIAE ?

Dg

155

4930

5

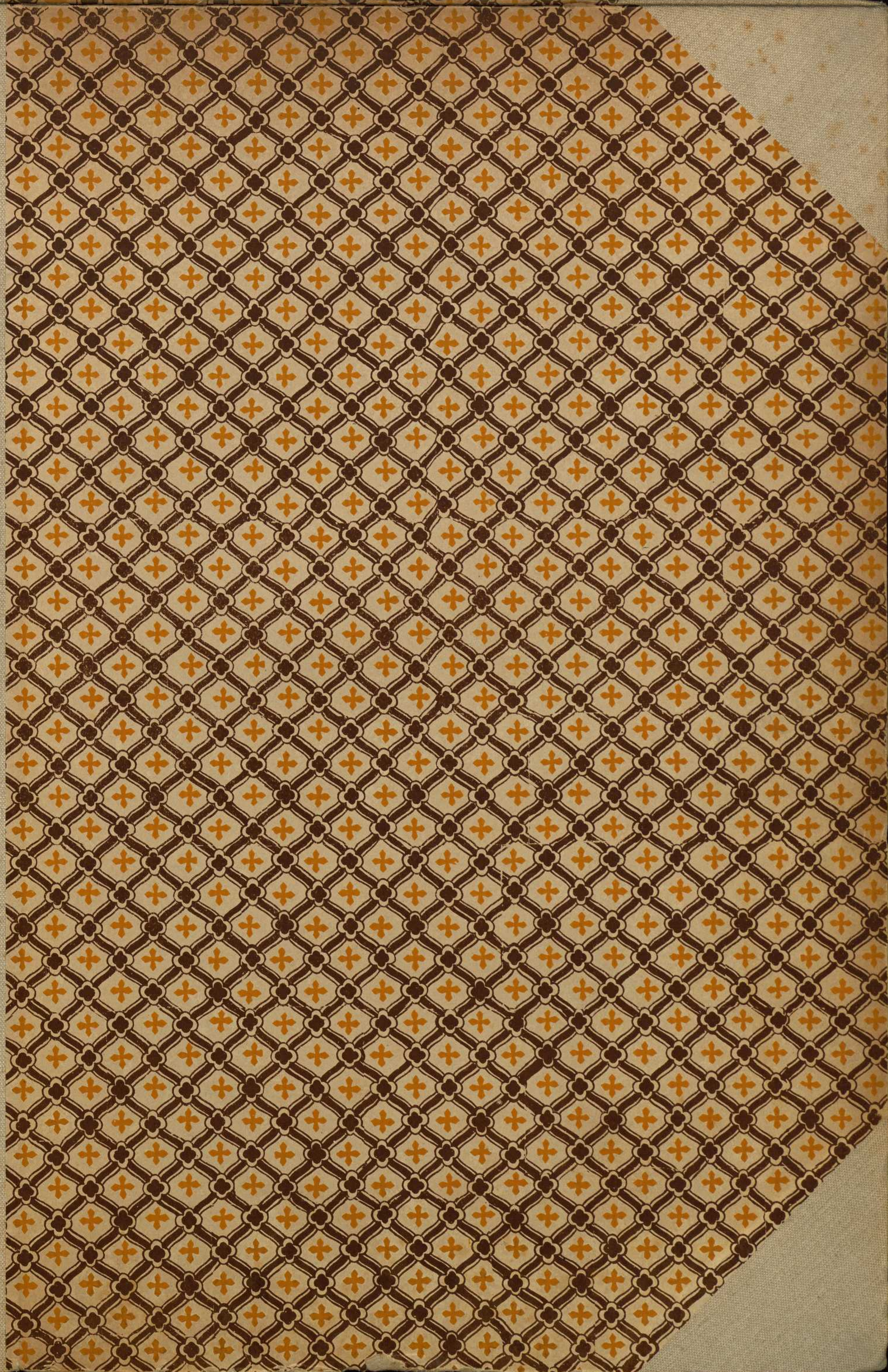

21. V. 1830 (Tav. 25-30) Lannaani

Dg 155-4930/5



X

Rare

25

85

1/2 Martin

XXX

QUARTIERE

VIA COLLATINA

TIBURTINO

LO TREIO MA

Quatuor petie vinearum extra portam s. Laurentij
in loco q dicitur Trejo Mandarino (a. 1389 T. Vendettini)

"Petium terre in loco q dicitur Malabarata
extra portam s. Laurentii foris muros" (a. 1392)
iuxta rem monasterij s. Sabbastiani
iuxta rem ecclesie ss. Cosmo et Damiani
iuxta rem ecclesie s. Marci
iuxta viculum vicinalem (Bardo Vendettini not.)

Vinea Nicolai de Stanera (1551)

Vinea Laurentii Staldae (1551)

ACQVEDOTTO FELICE



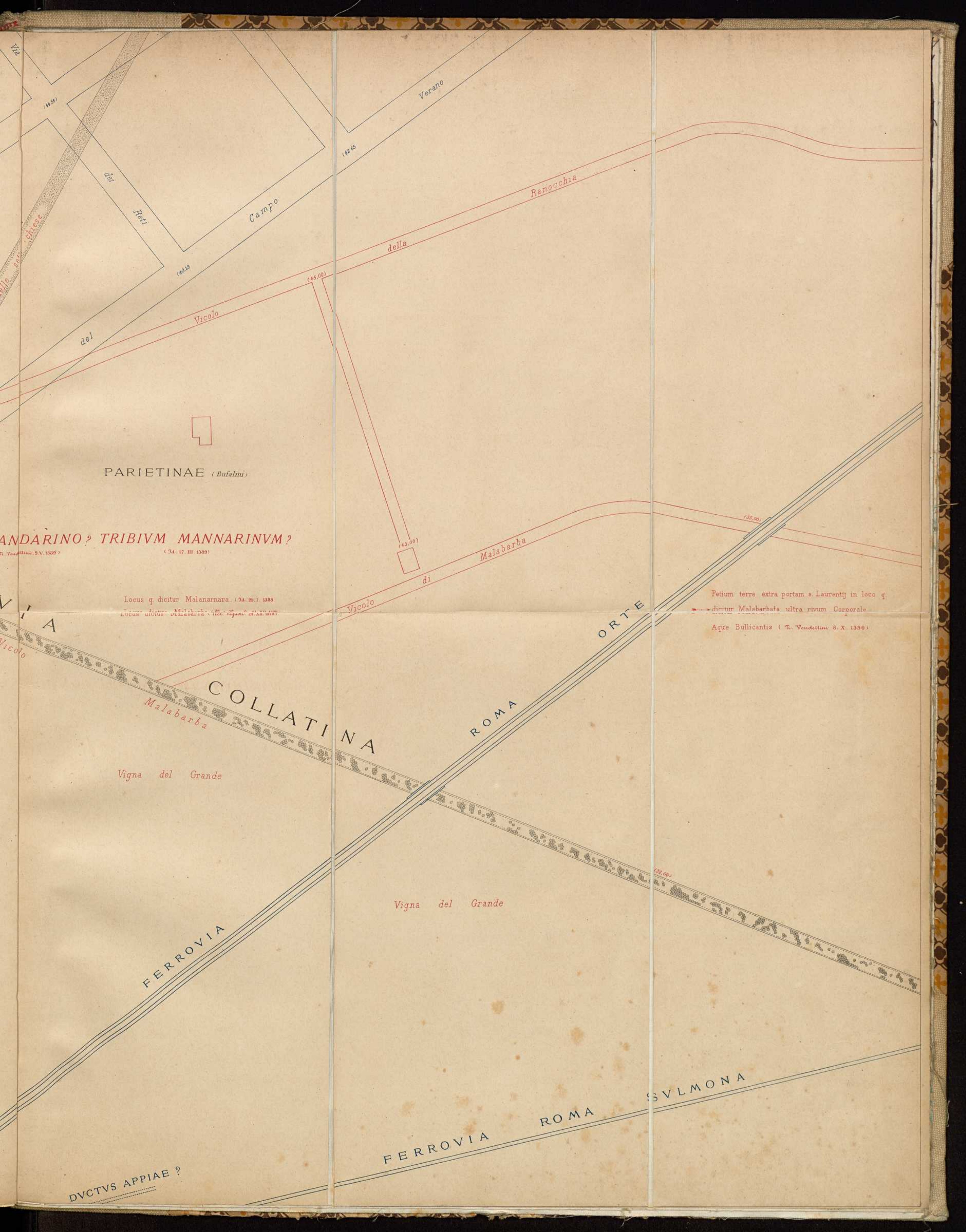

Via

(44.5)

Verano

142.85

Campo

Ranocchia

della

Vicolo

(45.00)

del

dei

142.19

Rati

PARIETINAE (Bulfini)

ANDARINO? TRIBIVM MANNARINVM?
(M. Ann. l. 9. v. 1389)
(M. Ann. l. 17. III. 1389)

Locus q dicitur Malanarnara. (M. Ann. l. 29. I. 1388)
Locus alius Malabarba. (M. Ann. l. 27. III. 1376)

(43.00)

Malabarba

di

Vicolo

(35.00)

Petium terre extra portam s. Laurentij in loco q
dicitur Malabarba ultra rivum Corporale
Aque Bullicantis (M. Ann. l. 8. X. 1390)

WIA

Vicolo

Malabarba

COLLATINA

ROMA

ORTE

Vigna del Grande

Vigna del Grande

(32.00)

FERROVIA

DVCTVS APPIAE ?

FERROVIA

ROMA

SVLMONA



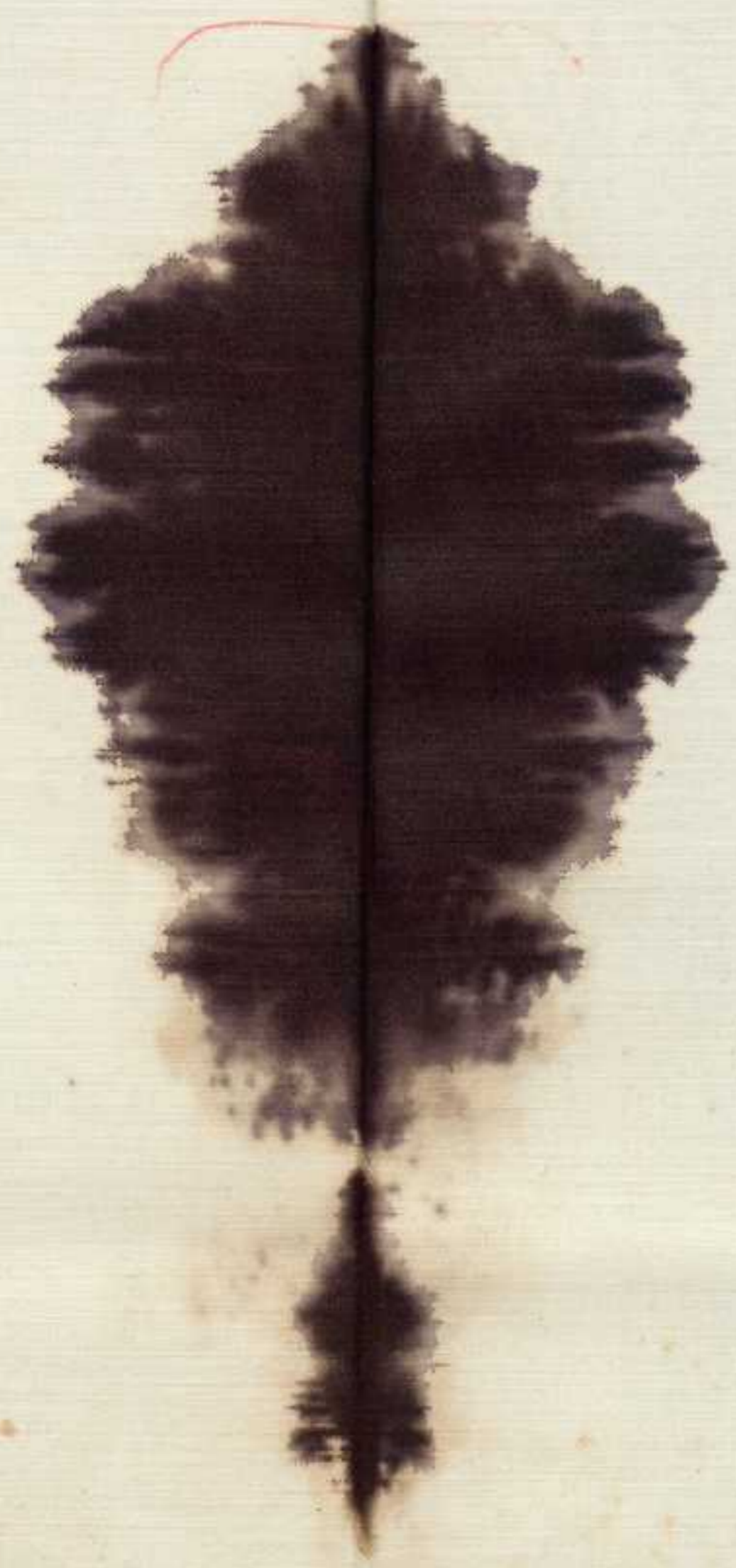
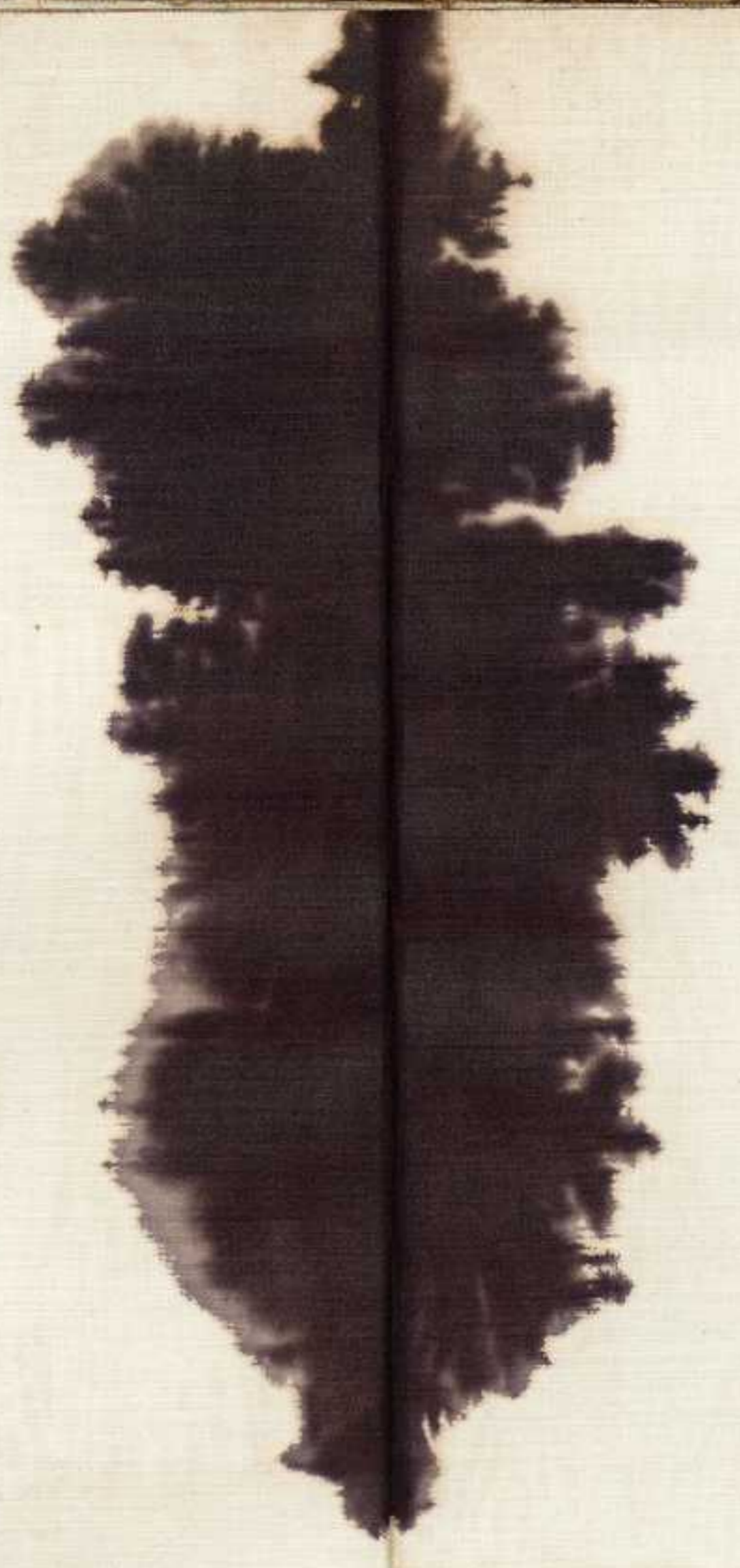

VIGNA SAMPIERI

VIGNA PIZZI

VIGNA ROTA

VIGNA ROTA

VILL

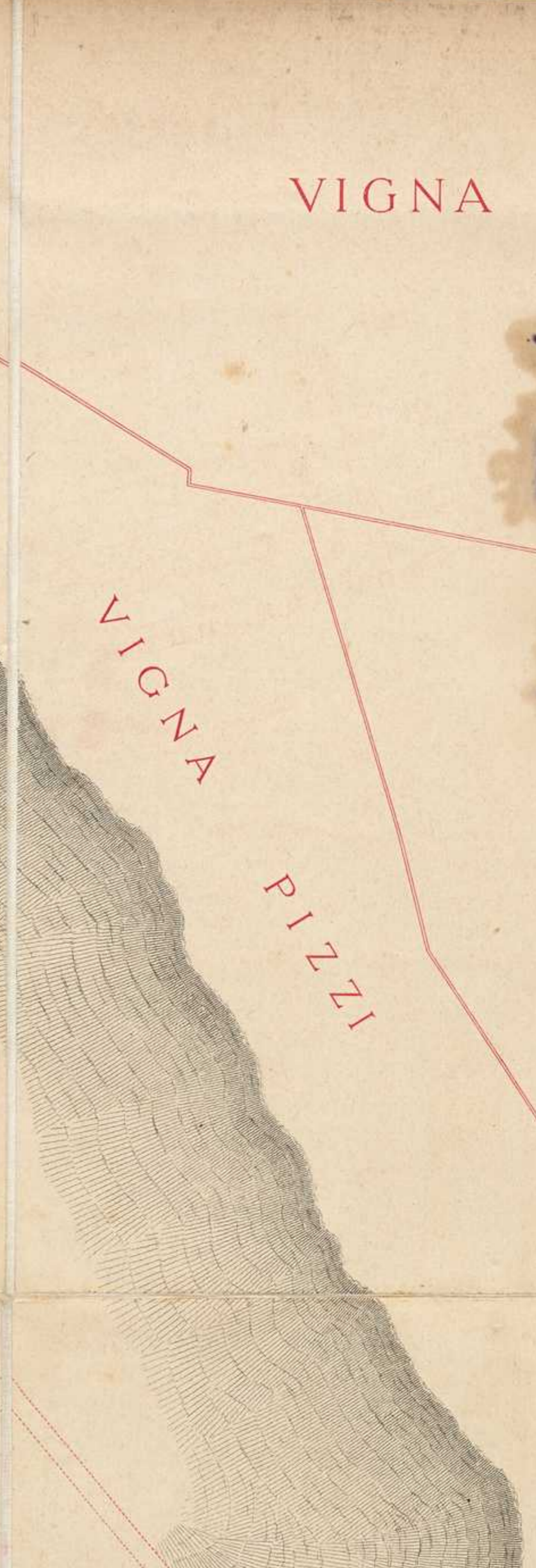
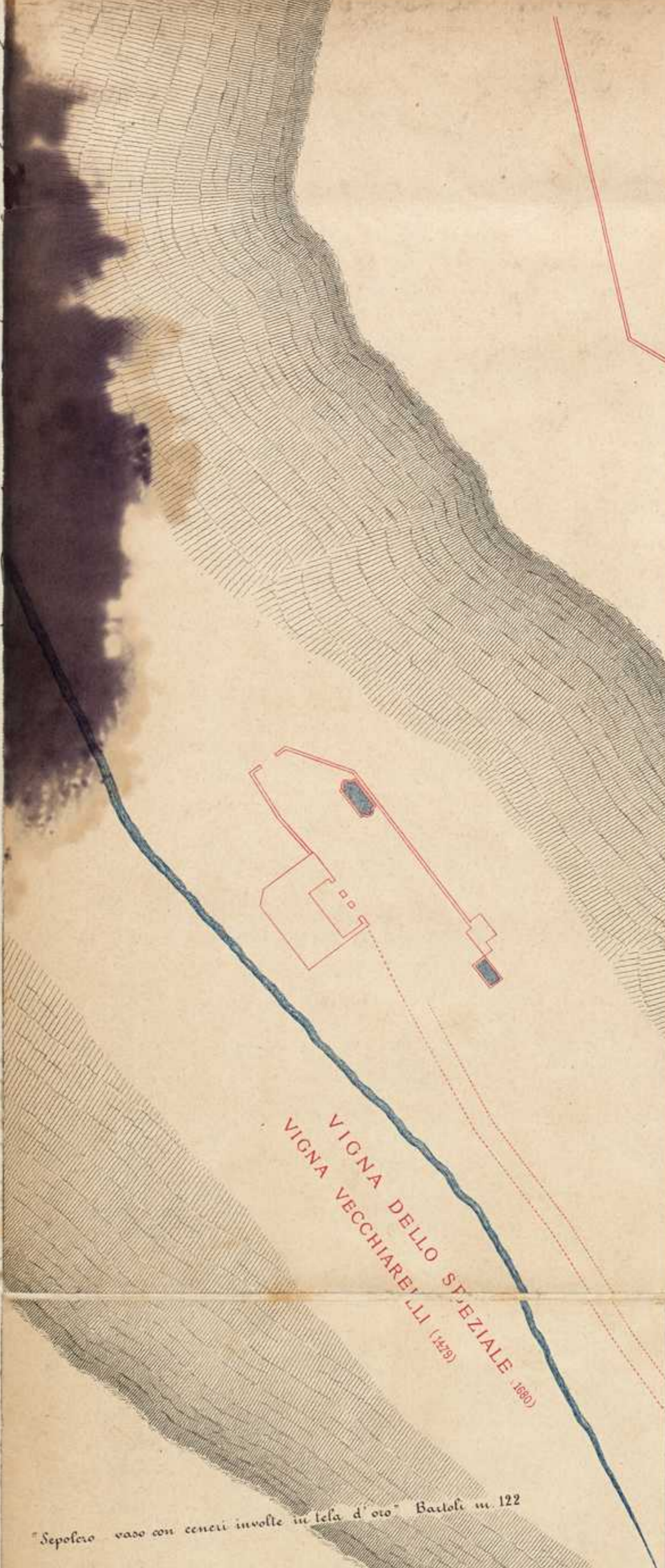

VIGNA DELLO SPEZIALE 1880
VIGNA VECCHIARELLI 1829

"Sepolcro vaso con ceneri involte in tela d'oro" Bartoli m. 122

- LEPIDI · LVPERCI · E · Q · R
- MVLI · NERONIS
- L'ANNI · MAXIMI · C · V
- AELI · PTOLEMAEI
- T · VIBI · POSTVMI · TERENTIANI
- AELI · DIONYSI · AVGG · LIB
- IMP · COMMOD · AVG · N · ET VERO · CO
- IMP · CAESARIS · NERVAE · TRAIANI

ex Castello via Lais (Seavi 1849-50)

TRAIANVS... AQVAM TRAIANAM (a. 109) IN VRBEM PERDVXIT

Bartoli m. 120-121-123. Vacca m. 46 Antico Ingresso

EMPTIS LOCIS PER LATITVD · P · XX

VILLA PAMFILI DI BEL RESPIRO

Diversi sepolcri, pitture, stucchi, musaici, vasi di vetro, tessuti d'oro, fig. di animali. Bartoli m. 119.

CIL. VI p. 1076

Vignolo Comune Pamfili-Corcosini

VILLA COSINI (1675) ora Pamfili

Bartoli "Gli antichi sepolcri" p. III. IV. tav. 1-24. CIL. VI p. 1073
MONIM · PALANGARIOR · IN AGRO FONTEIANO · QVOD EST
VIA AVRELIA IN CLIVO RVTARIO etc. etc. CIL. 7807

Seavi IV. 1858. MON · AQVILIOR.
Bull. Inst. 1858 p. 118. " ERVCIOR.
" AELIOR · cel.

VIGNA CASTIGLIONI

VIGNA MASSIMI

MONUMENTO NAZIONALE
A GARIBALDI

VIA POSTERVLA (Basil.)

HORTI GETAE

TUNNEL
DELLA FERROVIA ROMA-VITERBO

VIGNA SABATUCCI

VIGNA FERRONI

GIARDINO BENEDETTI NIVERNIS MANCINI GIARDINO
CRISTALDI PRIMOLI MEDICI detto IL VASCHELLO DI FRANCIA

VIGNA BONAVENTURA
ora MEDICI DEL VASCHELLO

VIGNA BIANCHI

V. AVRELIA *vetus*

VIGNA DEL COLL. PROPAGANDA
ora MEDICI DEL VASCHELLO

GIARDINO SEGRETO

PRO BICHI

CAVAS AQUIAE TRAIANAE

IL VASCHELLO DI FRANCIA

CASINO DETTO
IL VASCHELLO DI FRANCIA

VIA VITELLIA ?

Tra i davoli

26

26

XXVII



HORTI

VILLA CORSINI RIARIO

GIARDINO E BOSCO
CORSINI già RIARIO

CORTO CORSINI

GETAE

Nuova

Passeggiata

del
Giardinolo

Fabbrica del
Tabacco 1778

GIARDINO FARNESE
VILLA SAVORELLI - HEYLAND

PISCINA HORTORVM

MVRI VRB. SAEC IV P.C.

BOSCO PARRASIO

VIA AVRELIA

ECCLESIA S. ANGELI IN
IANICVLO

CASINO

Orto
Mabelli (1726)
Savorelli - Heyland

S. Pancrazio

ORTO BOTANICO
DELLA PAOLO SAPIENZA

Accademia

S. PETRI MONTIS
Savi 1472

AVRELIA

Rudex op. relic

Via di Porta

CORTO DEI PP. DI S. PIETRO IN MONTORIO

GIARDINO PVBBLICO

MOLINAE

CL. 1711 Prop. Golt. I. 15

Savi III 1880

DVCTVS AQVAE TRAIANAEE

VILLA SPADA

Clivus qui ducit ad Ianiculum
XVI Max. I. 110



MVSEO TORLONIA

VIA SEPTIMIANA
P. SEPTIMIANA

S. Iohannis in MICA AVREA
Bull. con. 1888 p. 398.

PONS VALENTINIANI
Ponte Sisto

S. Maria della Scala
Scavi 1587
Oratorio di S. Teresa

VIA AVRELIANA VET.

TITVLVS IVLII
S. Maria in Trastevere

Piazza di S. Maria in Trastevere

ORTO DEI PP. DI S. CALLISTO

ORTO DEI PP. DI S. PIETRO IN MONTORIO

AREA CALLISTI
Bull. C. 1866, 96

SCHOLA NEGOTIATOR-CORARIOR-VEL CITRIARIOR.

ORTO DEI

ORTO DELLE MONACHE DI S. CATERINA DA SIENA

Tabellinae op. retic. a. 1755 eff. do. Francesi. Ant. L. 19 u. 156



112
50

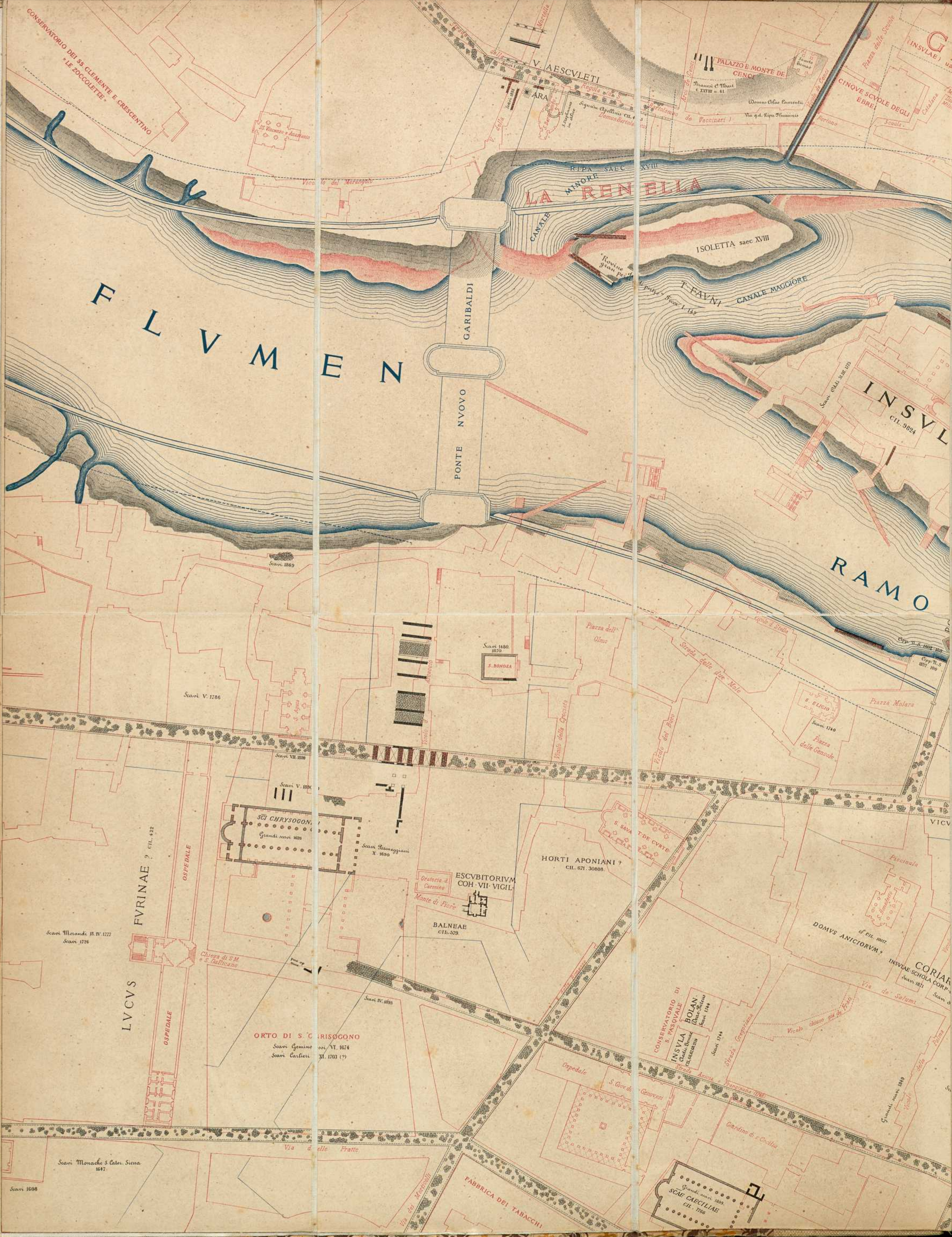

CONSERVATORIO DEI SS. CLEMENTE E CRESCENTINO
"LE ZOCCOLETTE"

FLVMEN

LA RENELLA

ISOLETTA saec XVIII

PONTE GARIBALDI
PONTE NUOVO

INSVL
CIL. 9094

RAMO

Scavi V. 1786

Scavi 1480.
1870
S. BONDEA

Scavi V. 1890
S. CHRYSOGON.
Grandi scavi 1628

HORTI APONIANI
CIL. 671. 30808

FVRINAE
CIL. 422

ESCVBITORIVM
COH. VII. VIGIL.
Monte di Fiore

BALNEAE
CIL. 379

LVCVS

ORTO DI S. CRISOGONO
Scavi Gemino VI. 1674
Scavi Carli XI. 1703 (?)

CONSERVATORIO DI
S. PASQUALE
BOLAN
CIL. 371
Scavi 1744

DOMVS ANICTORVM
CIL. 1017

Scavi Monaci 18. IV. 1777
Scavi 1726

Scavi Monache S. Cater. Siena
1647

Scavi 1608

Scavi 1819

FABBRICA DEI TABACCHI

Scavi 1889
Scavi 1700
S. CAECILIAE
CIL. 700

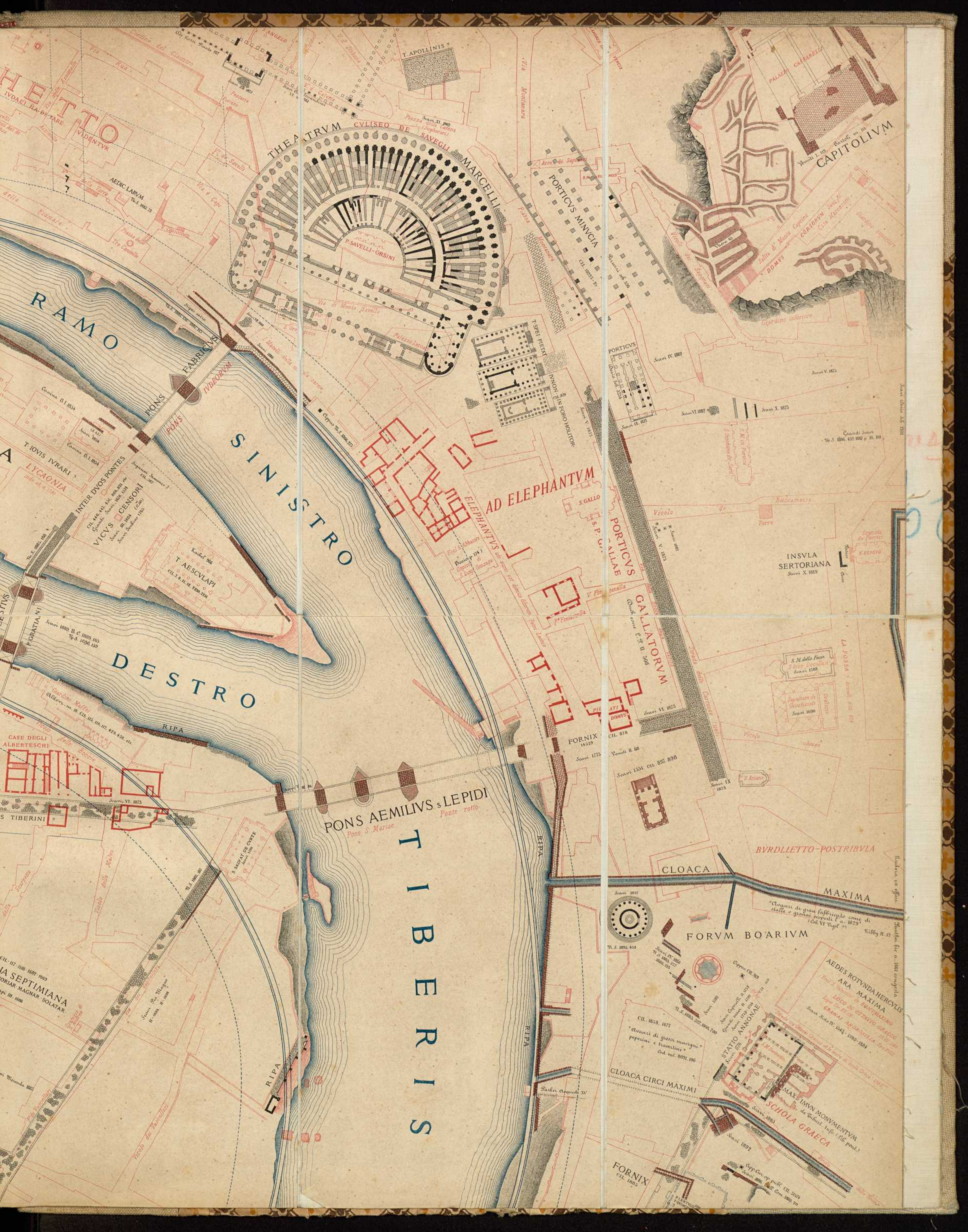

THEATRO
VIDENTVR

THEATRVM
CVLISEO DE
SAVEGLI
MARCELLI

CAPITOLIVM

RAMO
SINISTRO

SINISTRO

DESTRO

PONS AEMILIVS s LEPIDI
Pons S. Mariae
Ponte rotto

TIBERIS

FORVM BOARIVM

CLOACA
MAXIMA

AEDES ROTVNDI HERCVLIS
ARA MAXIMA
LICO DI ORTIVS GRAECO
GRANV ANTONIVS GRAECO

SCHOLA GRAECA

FORNIX



Handwritten red text, possibly a signature or name, partially obscured.

Handwritten red number 29.

Handwritten blue number 60.

Handwritten red Roman numerals XXIX.

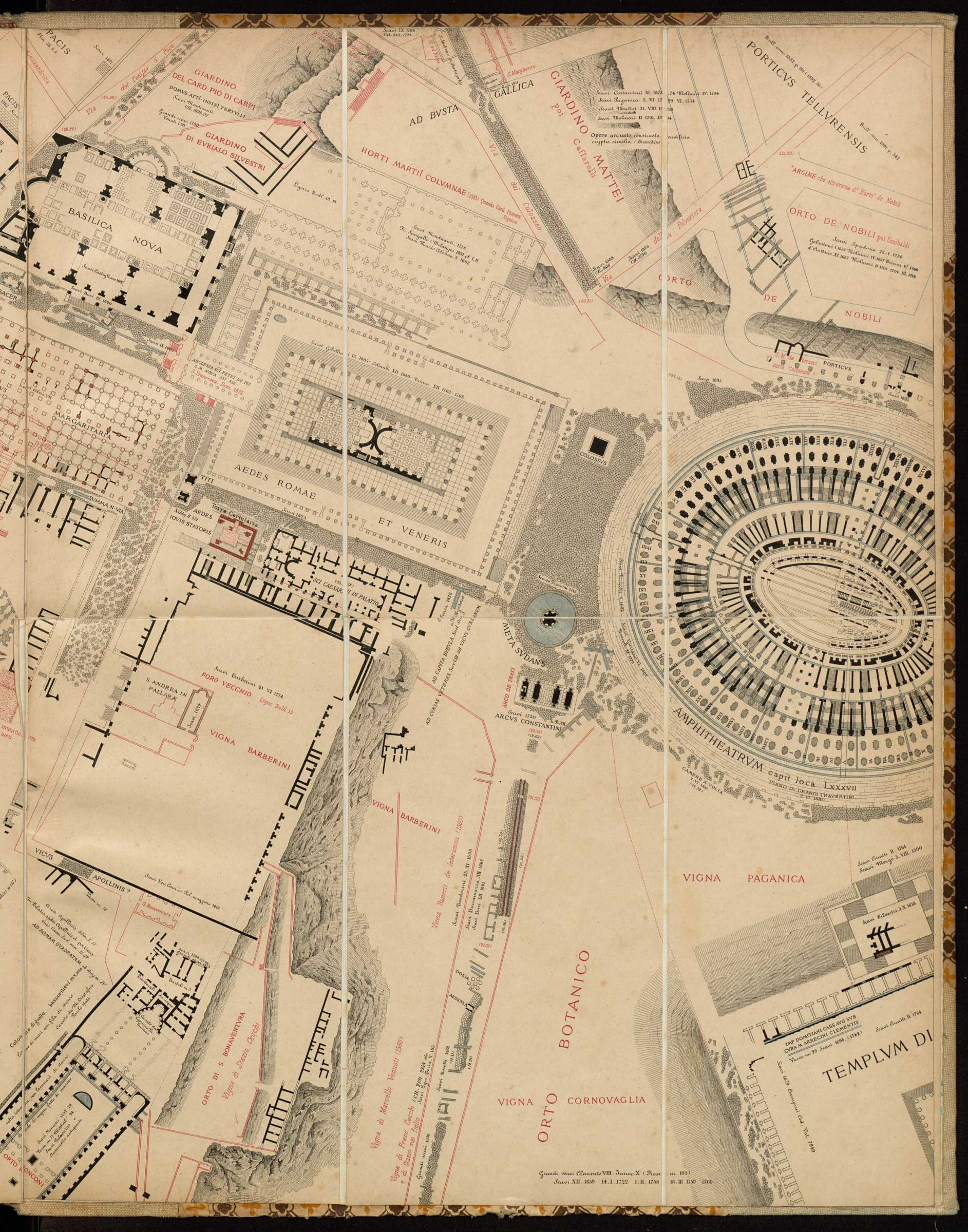

PACIS
Via del Tempio
GIARDINO DEL CARD. PIO DI CARPI
DOMVS ATTII INSTEI TERTVLEI
GIARDINO DI EVRILIO SILVESTRI
BASILICA NOVA

AD BVSTA
HORTI MARTII COLVMNAE (1528) Quamvis Card. Florent. Ugolino
S. Margherita
GALLICA
GIARDINO MATTEI
Colosseo
Via

PORTICVS TELLVRENSIS
"ARGINE che attraversa d' Horto de Nobili"
ORTO DE NOBILI pos Simbaldi
Scavi Spadone 27. I. 1734
Gubiani 1639 Molinari 1837 Finca N. 1760
d' Claudio XI 1667 Molinari 2. 1704 XI. 1716

AEDES ROMAE
ET VENERIS
COLOSSVS
VIGNA BARBERINI
VIGNA PAGANICA
TEMPLVM DI

AEDES ROMAE
ET VENERIS
COLOSSVS
VIGNA BARBERINI
VIGNA PAGANICA
TEMPLVM DI

AMPHITHEATRVM
capit loca Lxxxvii
PIANO DI GRANDI TRAVERTINI
2. XI. 1891
CAMERA A VOLTA
Scavi 1895

AEDES ROMAE
ET VENERIS
COLOSSVS
VIGNA BARBERINI
VIGNA PAGANICA
TEMPLVM DI

AEDES ROMAE
ET VENERIS
COLOSSVS
VIGNA BARBERINI
VIGNA PAGANICA
TEMPLVM DI

AMPHITHEATRVM
capit loca Lxxxvii
PIANO DI GRANDI TRAVERTINI
2. XI. 1891
CAMERA A VOLTA
Scavi 1895

AEDES ROMAE
ET VENERIS
COLOSSVS
VIGNA BARBERINI
VIGNA PAGANICA
TEMPLVM DI

AEDES ROMAE
ET VENERIS
COLOSSVS
VIGNA BARBERINI
VIGNA PAGANICA
TEMPLVM DI

AMPHITHEATRVM
capit loca Lxxxvii
PIANO DI GRANDI TRAVERTINI
2. XI. 1891
CAMERA A VOLTA
Scavi 1895

AEDES ROMAE
ET VENERIS
COLOSSVS
VIGNA BARBERINI
VIGNA PAGANICA
TEMPLVM DI

AEDES ROMAE
ET VENERIS
COLOSSVS
VIGNA BARBERINI
VIGNA PAGANICA
TEMPLVM DI

AMPHITHEATRVM
capit loca Lxxxvii
PIANO DI GRANDI TRAVERTINI
2. XI. 1891
CAMERA A VOLTA
Scavi 1895

AEDES ROMAE
ET VENERIS
COLOSSVS
VIGNA BARBERINI
VIGNA PAGANICA
TEMPLVM DI

AEDES ROMAE
ET VENERIS
COLOSSVS
VIGNA BARBERINI
VIGNA PAGANICA
TEMPLVM DI

AMPHITHEATRVM
capit loca Lxxxvii
PIANO DI GRANDI TRAVERTINI
2. XI. 1891
CAMERA A VOLTA
Scavi 1895

AEDES ROMAE
ET VENERIS
COLOSSVS
VIGNA BARBERINI
VIGNA PAGANICA
TEMPLVM DI

AEDES ROMAE
ET VENERIS
COLOSSVS
VIGNA BARBERINI
VIGNA PAGANICA
TEMPLVM DI

AMPHITHEATRVM
capit loca Lxxxvii
PIANO DI GRANDI TRAVERTINI
2. XI. 1891
CAMERA A VOLTA
Scavi 1895

Grandi scavi Clemente VIII. Innoc. X (Fiorini 1893)
Scavi XII. 1659 14. I. 1722 1. II. 1758 18. III. 1759 1760



50
Hermann Gutz
Japan
XXX

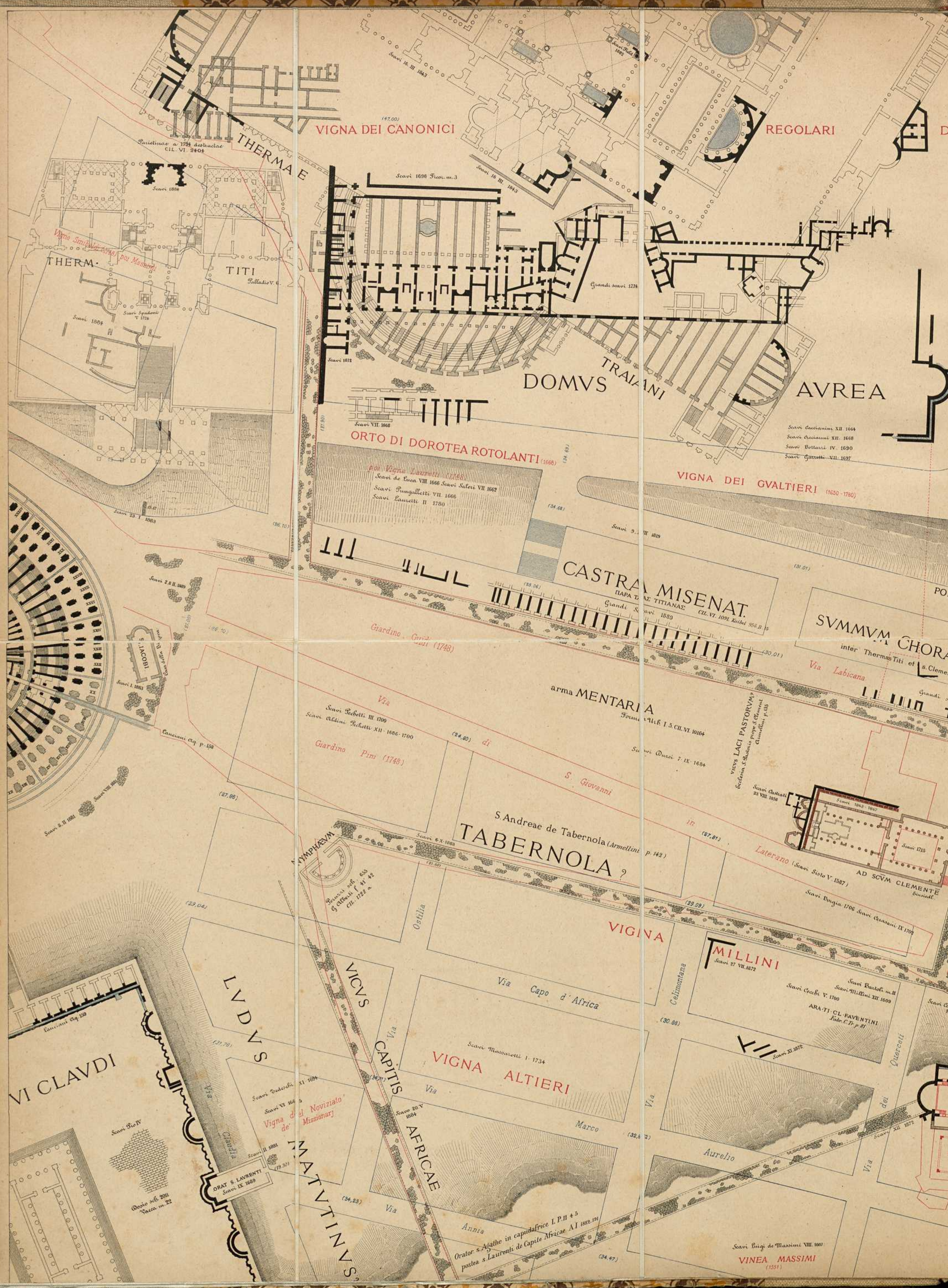

VIGNA DEI CANONICI

REGOLARI

THERM.

TITI

DOMVS TRAIANI

AVREA

ORTO DI DOROTEA ROTOLANTI (1666)

VIGNA DEI GVALTIERI (1630-1780)

CASTRUM MISENAT. PAPA TITIANAE

SVMMVM CHORAM inter Thermas Titi et s. Clementis

armamentaria

S. Andreae de Tabernola (Armetini)

VIGNA

MILLINI

VIGNA ALTIERI

VI CLAVDI

LVDVS

VICVS CAPITIS

AFRICAЕ

MATVTINVS

VINEA MASSIMI (1251)

PISCINA DOMVS AVREAE

S. PIETRO IN VINCOLI

Scavi X. 1706, VI. 1711
Scavi di Muro X. 1666
Scavi di Muro 1663-1665
Scavi del Can. reg. X. 1706

MONTANI MONTIS OPPI

VIGNA PAMFILI (1740)
Scavi VI. 1669

VIGNA DEI SS. APOSTOLI
DOMVS ET FORVM
PETRONI MAXIMI
Grandi scavi 1704
CIL. VI. 1097, 1098
Bastoli n. 1

MONETA
CIL. VI. 43, 44, 701, 1096, 1046, 1047
Grandi Scavi 1536-1570
Scavi XI. 1896
Scavi Palmieri X. 1702

PRATO DI S. CLEMENTE
Orti dei Conizi Taverna (1936)
Giardino Palmieri (1748)

QUATTOR CORONATI
Scavi 1112
Scavi 1024
Scavi 1112
Scavi 1024
Scavi 1112
Scavi 1024

Scavi 1112
Scavi 1024
Scavi 1112
Scavi 1024

SVLP. CIAE C.F. TRIARIAE
Scavi V. 1887

TEMPIO EGIZIO
Bastoli n. 2
ET SERAPIS
Area opere signino strata

LVDVS MAGNVS
Forma Urb. I.3

AEDIC MINERVAE MEDICAE
Scavi V. 1885
Cat. Reg. V. CIL. VI. 10033

VILLA D'ASTE poi Capaccini
Scavi 1186, R.A. II. 327

Locus Orphanotrophii?
(suo s. Stephani de Schola Cantorum)
Lib. Pint. II. 141

AEDIF. INGENS E LAP. TIBURT
Grandi scavi Sisto V (Vasca n. 94)
Bastoli XIV. 1750-1755

Vigna dello spedale di
S. Giovanni

LOCUS PORTAE
(saec. XV)

Orto Graffagnoli (1690)
Scavi Graffagnoli VII. 1200
Scavi Canale da Marino VII. 1661
Scavi Rota XV. 1682

VIGNE DEL NOVIZIATO DEI GESUITI
Scavi Testi VI. 1675
Scavi de Benedetti IX. 1782

VIA MAIOR
Scavi 1112
L. P. II. 345
VIGNA DEL COLLEGIO SALVIATI

