

ORTO

ALTIERI

LABICANA

ORTO

SERENA

ALTIERI

VILLA CONTI
THERMAE HELENIANAE

VIGNA FALCONE

NERONIANI

VOLKONSKY

VILLA CALEMONT

GIÀ VIGNA FALCONE

ORTO DEI CISTERCIENSI

REG. DI S.M.

CHIERICI

IN CAMPITELLI

ORTI DEI

MONTE CIPOLLARO

VIA

Via di Porta Maggiore

Viale Principe Eugenio

Orto Bentrogio Magnani
Sassi Elevatore 1738

Via Conte Verde

Via Salaria

Grande Sassi S. V. 1866

Via Labicana

Via (Salaria) di S. Croce in Gerusalemme

DOMVS HORTI? L. ROSCI AELIANI con 223

Sassi Eugenia I. 1777

Sassi Campitelli 1891

MON. SERVILIORVM CIL. VI. 1259

MON. ARRVTIORVM
a. 1233 a. Belvedere Medium CIL. VI. p. 318

MON. STABILIORVM
CIL. VI. p. 304
Sassi S. S. S. 1871-1874

Sassi Rucali (9)
1875

Stada spantosa - Passa n. 114

07.17.116

Sassi Salaria I 1762

MON. OCTAVIORVM
CIL. VI. p. 304

MON. TULLIORVM
CIL. VI. p. 304

MON. TULLIORVM
CIL. VI. p. 304

MON. TULLIORVM
CIL. VI. p. 304

MON. TULLIORVM
CIL. VI. p. 304

MON. TULLIORVM
CIL. VI. p. 304

MON. TULLIORVM
CIL. VI. p. 304

MON. TULLIORVM
CIL. VI. p. 304

Dg

155

4930

6

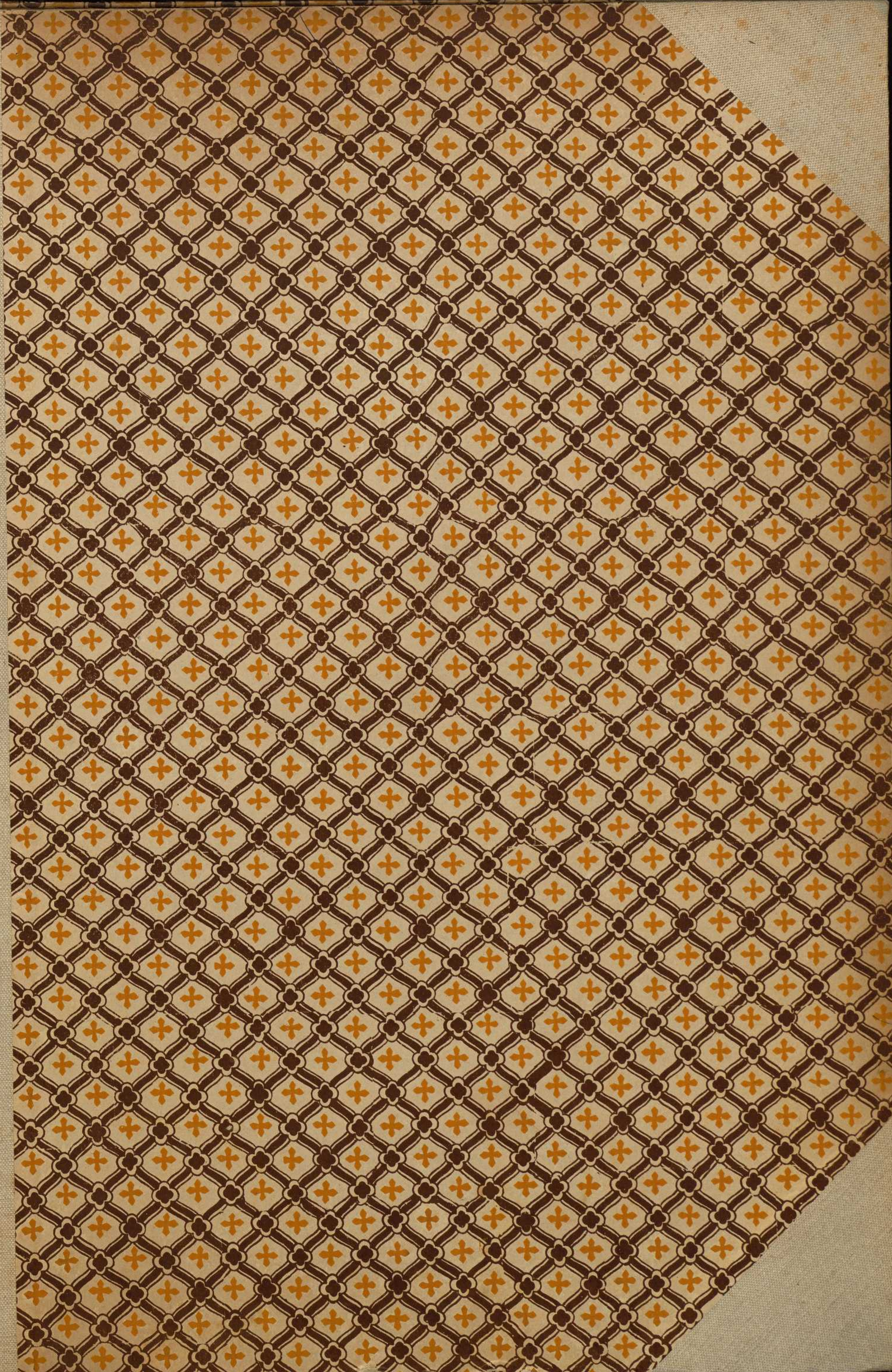

z. V. 1830 (Tav. 31-36) Lanciani

Dg 155-4930/6



X

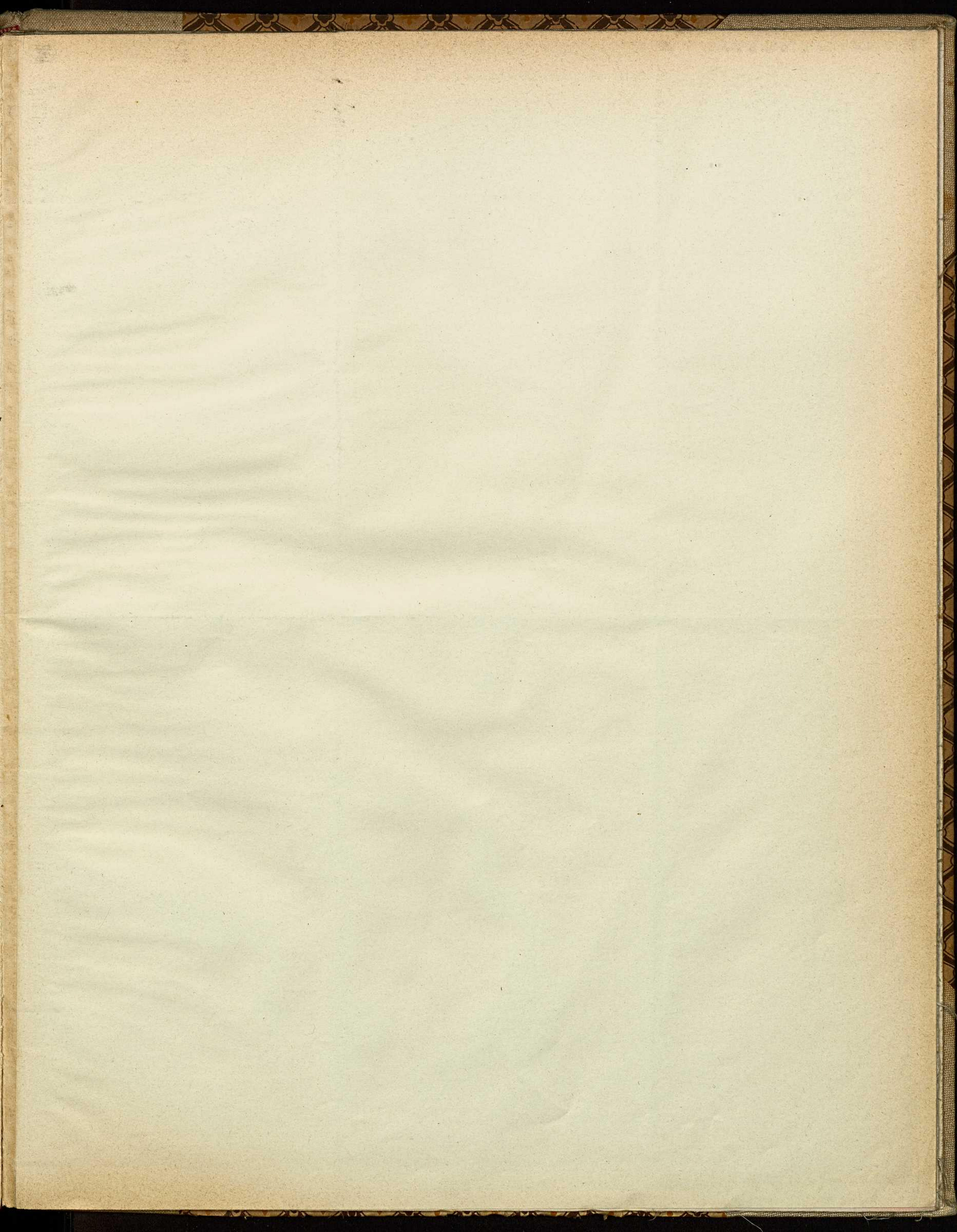

Raro

Handwritten text, possibly a signature or date, partially obscured by red markings.

~~XXXX~~
30

HORTI

LAMIANI ET MAIANI

VILLA

PALOMBARA
PLAVTIAE SERVILLAE C.F.

VIGNE

V^A ASTALLI

CHIESA E COLLEGIO
DI S. ANTONIO

VILLA GIUSTINIANI
Savi Millec. XII 1714 1729
Savi 1778

CASTRA NOVA
EQQ. SING.
Grandi scavi 1865-1889.
Bull. com. 1887, 137-1886, 93-1889, 144

VILLA

Vigna degli eredi della Valle

ARCIV

Piazza Dante

Via Petrarca

Via Emanuele I

OFFICINA MARMOR.
Scavo III. 1824

Signa Niobidum a. 1683 in Vinea Thomasini effossa.

Via Caroli

Manzoni

Via Galileo

Via G. B. Vico

Via Galileo

Via Tasso

Filiberio

Via

Via Ariosto

Manzoni

Vigna Boncore (1700)

Via Tasso

Casino Astalli

Via Labicana

Scavo 22 n. 194

Via Ariosto

CHIESA E COLLEGIO
DI S. ANTONIO

Scavo C. 17-1834

Via

VILLA

VILLA GIUSTINIANI
Savi Millec. XII 1714 1729
Savi 1778

MITHRAEVM
Savi VIII 1700

CASTRA NOVA
EQQ. SING.
Grandi scavi 1865-1889.
Bull. com. 1887, 137-1886, 93-1889, 144

Savi Rouchetti 1883

VIA

Mercuriale

Via Ariosto

Scavo 1230. Scavo m. 38

Vigna degli eredi della Valle

MON. BAEBIORYM
(41.97)

Via Domenico Fontana

RMVS HERCVLANEVS

Orto Guarducci 1680

Orto dei Passionisti

OFFICINA MARMORAZ

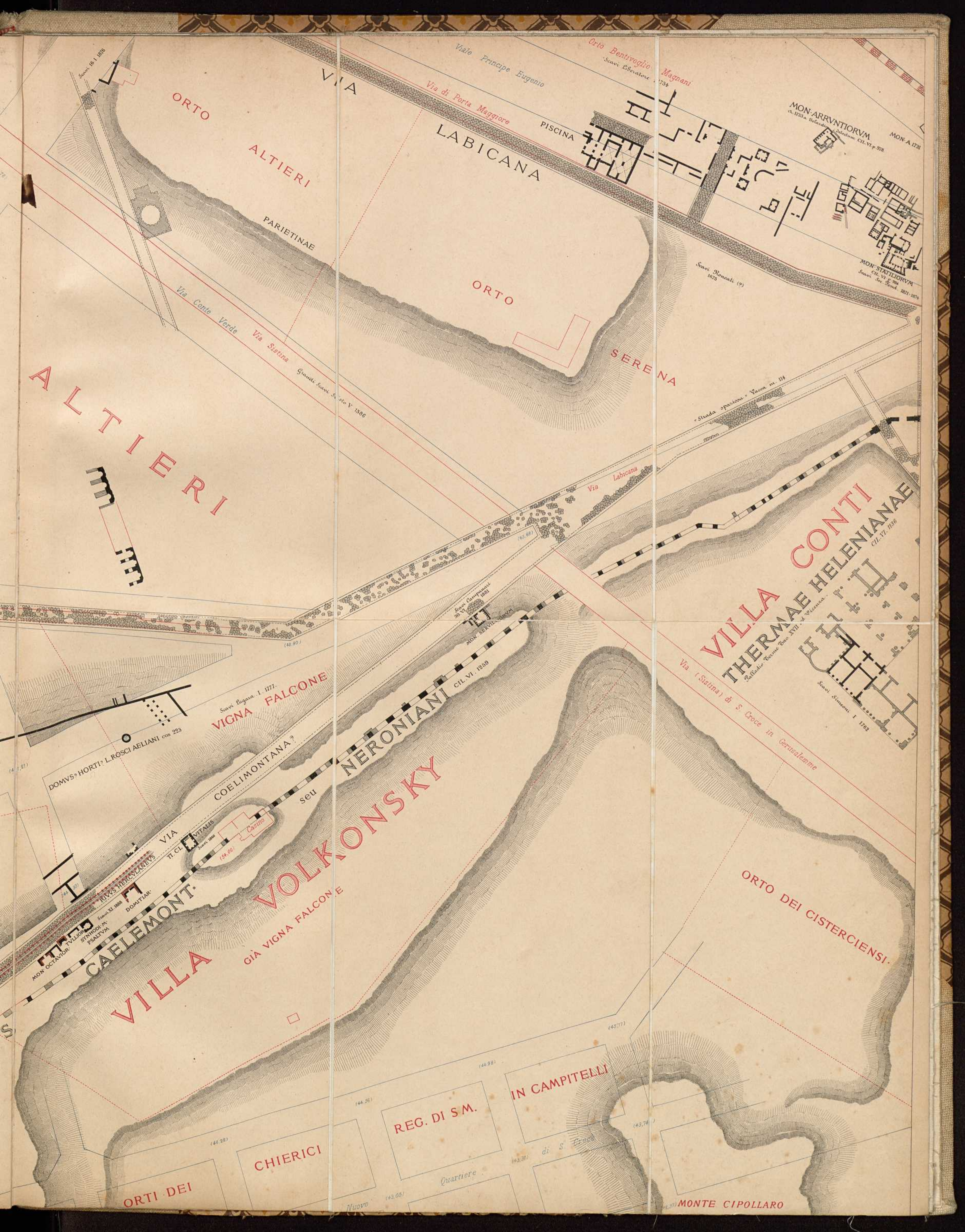

ORTO

ALTIERI

LABICANA

ORTO

SERENA

ALTIERI

VILLA CONTI
THERMAE HELENIANAE

VIGNA FALCONE

NERONIANI

VOLKONSKY

VILLA
CALEMONT

GIÀ VIGNA FALCONE

ORTO DEI CISTERCIENSI

REG. DI S.M.

CHIERICI

ORTI DEI

IN CAMPITELLI

MONTE CIPOLLARO

VIA

Via di Porta Maggiore

Viale Principe Eugenio

Orto Bentrogio Magnani
Sassi Elevatore 1738

MON-ARRVNTIORVM
a. 1233 a. Belvedere
Medium CIL-VI-p. 318

PISCINA

PARIETINAE

Via Conte Verde

Via Sistina

Grande Sassi Sisto V 1566

Sassi Rucali (9)
1675

Stada spantosa - Passa n. 114

Via Labicana

Sassi Campitelli
90 VI

MON-SERVILIORVM
CIL-VI-1259

Sassi Eugenia I. 1777

DOMVS-HORTI? L. ROSCI AELIANI con. 223

COELIMONTANA?

Seu

VIA
VITALIS

MON-OCTAVIORVM
CIL-VI-1260

MON-SERVILIORVM
CIL-VI-1259

MON-SERVILIORVM
CIL-VI-1259

MON-SERVILIORVM
CIL-VI-1259

MON-SERVILIORVM
CIL-VI-1259

MON-SERVILIORVM
CIL-VI-1259

MON-SERVILIORVM
CIL-VI-1259

MON-SERVILIORVM
CIL-VI-1259

MON-SERVILIORVM
CIL-VI-1259

MON-SERVILIORVM
CIL-VI-1259

MON-SERVILIORVM
CIL-VI-1259

Quartiere

Nuovo

di S. Eusebio



32

32

*Orta Provenienza
di Equador*

XXXII 32

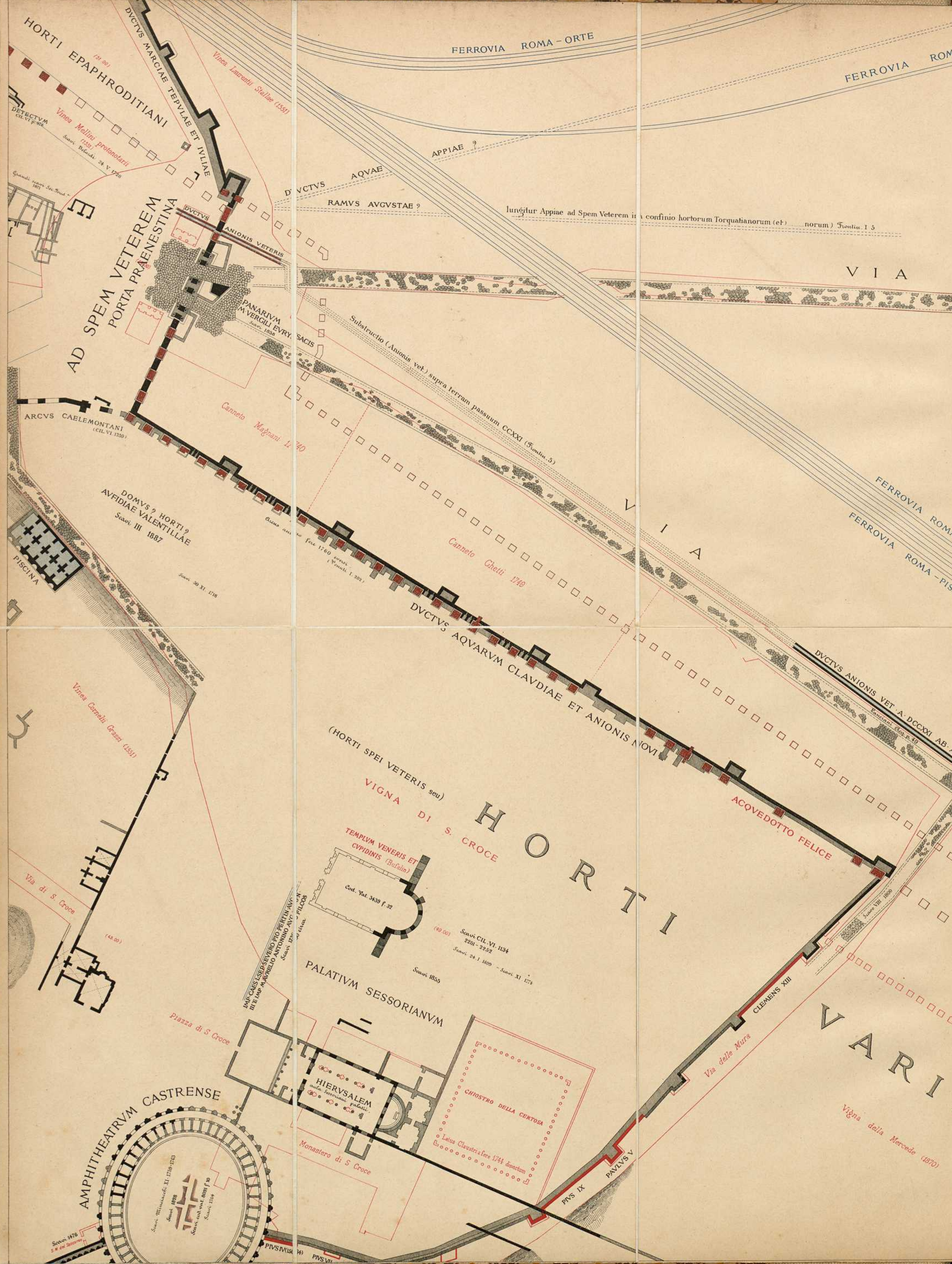

HORTI EPAPHRODITIANI
(CIL VI 1001)

AD SPEM VETEREM
PORTA PRAENESTINA

ARCUS CAELEMONTANI
(CIL VI 1250)

DOMVS ? HORTI ?
AVFIDIAE VALENTILLAE
Scavi III 1887

Vinea Cornelia Grassi (1851)

Via di S. Croce

AMPHITHEATRUM CASTRENSE
Scavi 1876
Scavi 1878
Scavi 1879
Scavi 1880
Scavi 1881
Scavi 1882
Scavi 1883
Scavi 1884
Scavi 1885
Scavi 1886
Scavi 1887
Scavi 1888
Scavi 1889
Scavi 1890
Scavi 1891
Scavi 1892
Scavi 1893
Scavi 1894
Scavi 1895
Scavi 1896
Scavi 1897
Scavi 1898
Scavi 1899
Scavi 1900

(HORTI SPEI VETERIS seu)
VIGNA DI S. CROCE

TEMPLUM VENERIS ET
CUPIDINIS (Bufalo)
Cod. Vat. 3639 f. 32
Scavi CIL VI 1134
2201 - 2252
Scavi 24.1.1809 - Scavi XI 1274
Scavi 1855

PALATIUM SESSORIANVM

HIERUSALEM
aula Sessorianae palatii
Monastero di S. Croce

HORTI

VARI

FERROVIA ROMA - ORTE

FERROVIA ROMA - PISA

APPIAE ?

AQVAE

RAMVS AVGVSTAE ?

longitur Appiae ad Spem Veterem in confinio hortorum Torquatianorum (et) ... norum) Frontin. I 5

VIA

PANARIVM
M. VERGILII EVRY
Scavi 1858

Substructio (Antonius vet.) supra terram passuum CCXXI (Frontin. 5)

Canneto Ghetti 1749

DVCTVS AQVARVM CLAVDIAE ET ANTONIS NOVI

ACQVEDOTTO FELICE

Via delle Murie

Vigna della Mercede (1870)

PVS IX
PVS V

A - SVLMONA

Vinea Ioannis Baptistae Medici (1531)

P R A E N E S T I N A

SACELLVM
MARIAE (Bufalm)

VIA PRENESTINA

NAPOLI

STAZIONE DEI TRAMWAYS

Vicolo
del Pigneto

GRIPPA RESTITVTVS

Vinea

Chiesina del p. 38

Maurici
Calceolarii (1581)

Grandi scavi 1881

L A B I C A N A

Vinea Equitis Petri Radicis Veron. antiquitatis referta (1531)
VIGNA SERVENTI

VIA CASILINA

ACQVEDOTTO FELICE
DICTVS MARCIAE TEPVLAE ET IVLIAE?
ARCYS CLAVDIAE ET ANIONIS NOVI A SIXTO V ANNO

A N I

Villa Cignani (1570)

Vigna di Girolamo Milanese
(LOCVS CIRCI)
Ad. Sangalli 1880

FERE 1856 DESTRVCTI



VILLA SPADA

VILLA SPADA

VILLA

OTTOBONI

SCIARRA

H O R T I

VILLA

VILLA OTTOBONI Sec. XVIII

poi SCIARRA

C A E S A R I S

CASINO SCIARRA

VIGNA DEI PP. DI S. LORENZO IN LVCINA (1748)

VIGNA MIGNANELLI (1748)

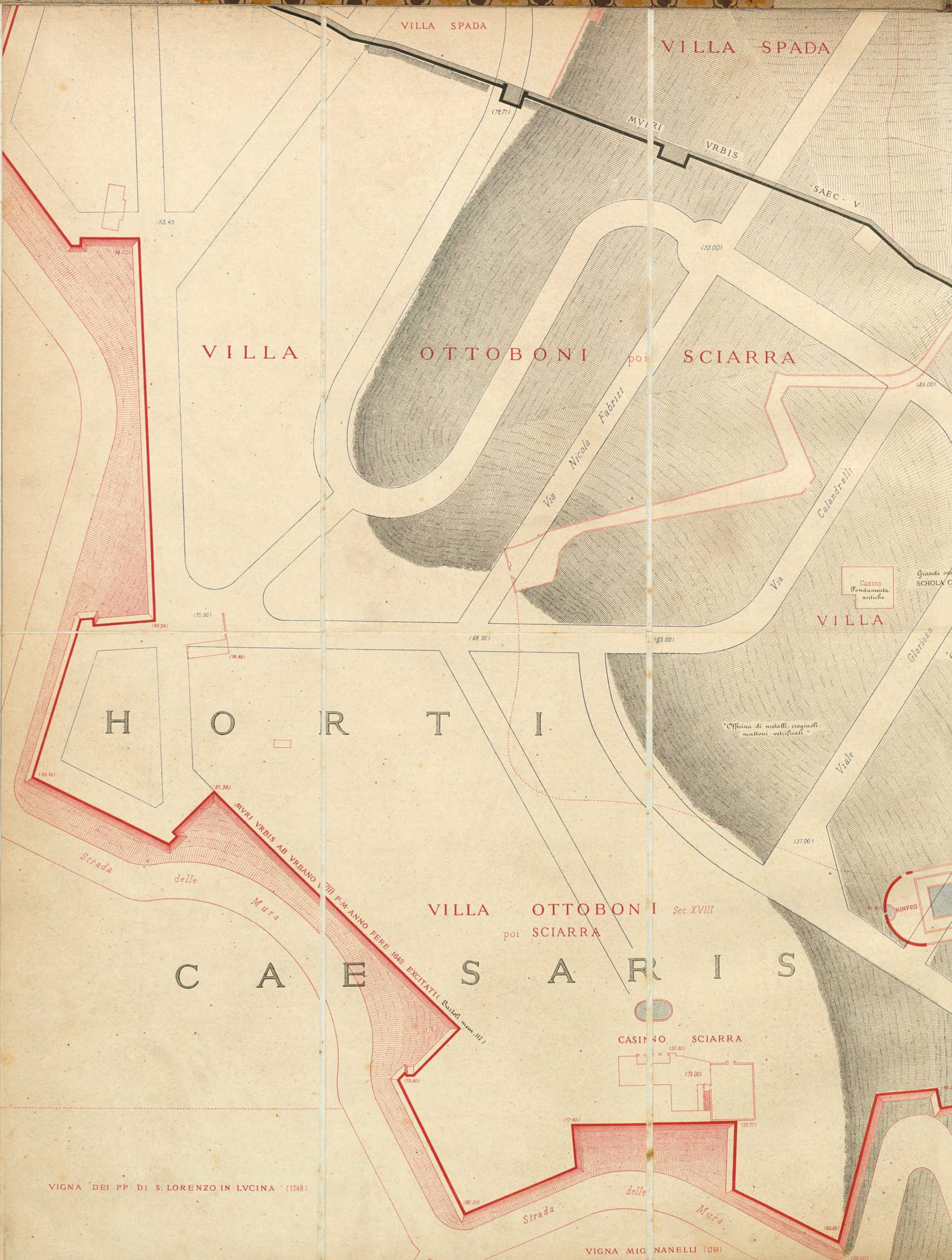



ORTO DELLE MONACHE DI S. CATERINA DA SIENA

Pausanias op. cit. a. 1735 effossae "LOCVS NAVMACHIAE" Pausanias Ant. 1.19 m. 156

Scavi V. 1786

Piazza di S. Cosimato

Via Natale del Grande

Via Santini

Via Goffredo Mameli

MICA AVREA

VINEA POSITA IN CAVONE

IVXTA VIAM ET STRATAM (a. 1195)

VIGNE DI

DELE MONACHE S. COSIMATO

Chiesa di Sisto IV
Chiesa di Sisto IV
Chiesa di Sisto IV
Chiesa del Sec. XIII ABBATIA SS. COSMATI
ET DAMIANI IN MICA AVREA
Scavi VIII 1894

Emissarium AQVAE AVGVSTAE (Alsietinae) QVAE PERVENIT IN NEMVS CAESARVM (Not. Sc. 1807. 182)

INDICIA PROFVNDAE

Via PALVDIS

Vigna della Botte Sec. XVI

A 1888 DETECTA

NEMVS CAESARVM

NAVALIS PROELI SPECTACVLVM POPVLO DEDI TRANSTIBERIM INOVO LOCO NVNC NEMVS EST CAESARVM
CAVATO SOLO IN LONGITVDINEM MDCCC PEDES (m. 532. 80) IN LATITVDINEM MCC. (m. 355. 20)

VIGNE DELLE MONACHE DI S. COSIMATO

CRESCENZI BONELLI FONTEMAGGI

BONELLI

Via Masini

Viale Dandolo

SAEC. V

MICA AVREA

MYRI VRBIS AB VRBANO VIII P. M. ANNO FERRE 1642 EXCITATI

Strada delle Mura

Scavi 1889 VIII

Campio per (Iudaeos) emptus iuxta S. Franciscum de reg. Transtiberim" Statut. Rom. 1763

ORTO DEGLI EBREI CAMPVS IVDEORVM

Scavi Compagnia della mente degli Ebrei 23. XII. 1719

VIGNA MENDEZ (1746)

MAGAZZINO TELEGRAFI

SOLE AEOVATA

INDE AB ANN. 1642

MYROR

PARS

HORREA ORTO GALLI VIA CAMPANA PORTENSIS



34



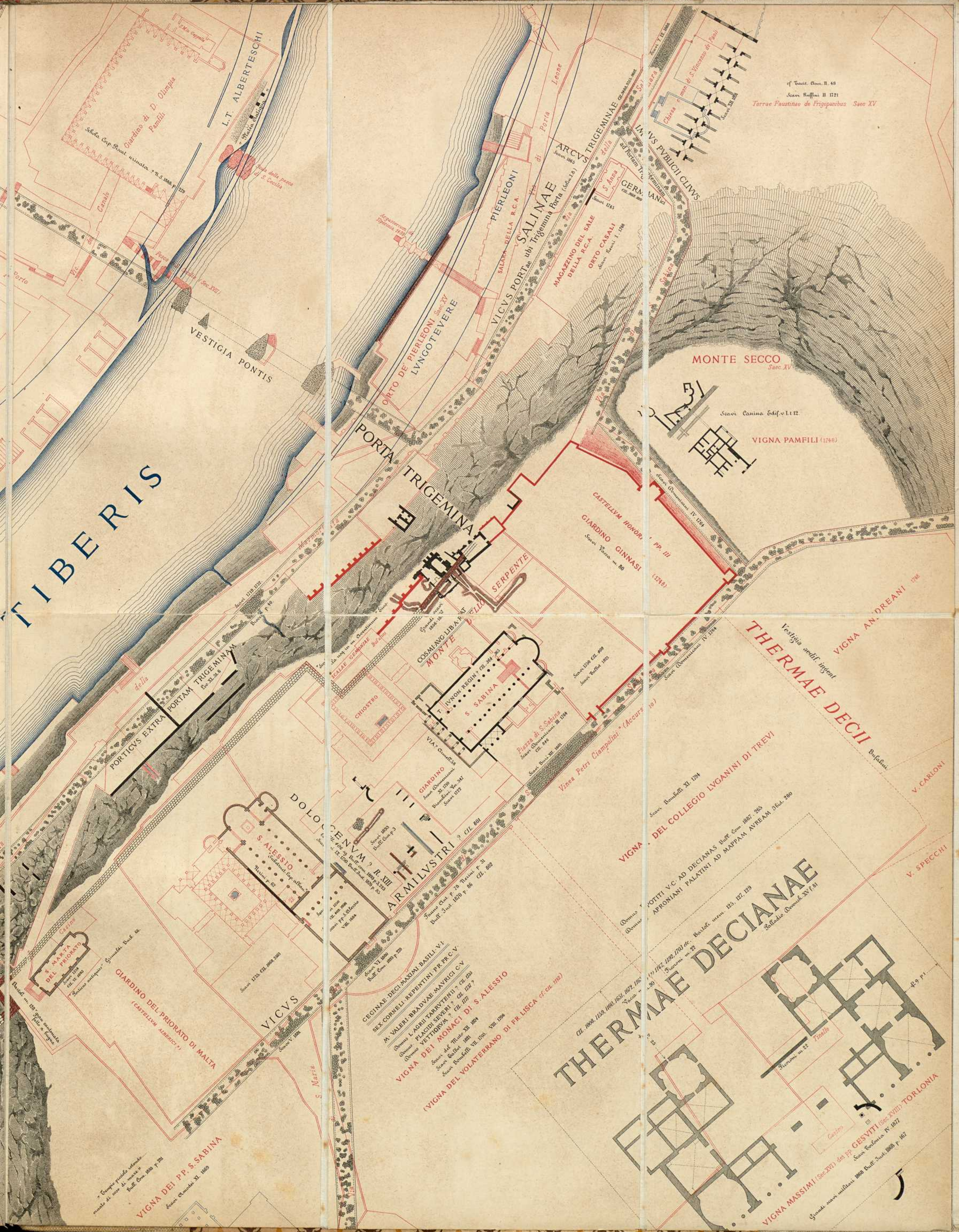

TIBERIS

VESTIGIA PONTIS

PORTA TRIGEMINA

THERMAE DECIANAE

MONTE SECCO

THERMAE DECII

VIGNA DEI PP. S. SABINA

VIGNA DEI MONACI DI S. ALESSIO

VIGNA MASSIMI

VIGNA AN DREANI

VIGNA DEL COLLEGIO LUDOVICINI DI TREVÌ

V. SPECCHI

V. CARLONI

Giardino di D. Olympia
Pamfili

GIARDINO DEL PRIORATO DI MALTA
(Cattedrale Maltese)

ARMILUSTRI

VIGNA DEL VOLATERRANO DI FR. LISCA

POTITI V.C. AD DECIANAS

Scola Cap. Faust. unitaria s. 9. s. 1000 p. 170

S. ALESSIO

CHIOSTRO

MONTE SERPENTE

GIARDINO GINNASI

CASTELIVM HONORI

Canale

PORTICVS EXTRA PORTAM TRIGEMINAM

DOLORE

CHIOSTRO

MONTE SERPENTE

GIARDINO GINNASI

CASTELIVM HONORI

Canale

PORTICVS EXTRA PORTAM TRIGEMINAM

DOLORE

CHIOSTRO

MONTE SERPENTE

GIARDINO GINNASI

CASTELIVM HONORI

Canale

PORTICVS EXTRA PORTAM TRIGEMINAM

DOLORE

CHIOSTRO

MONTE SERPENTE

GIARDINO GINNASI

CASTELIVM HONORI



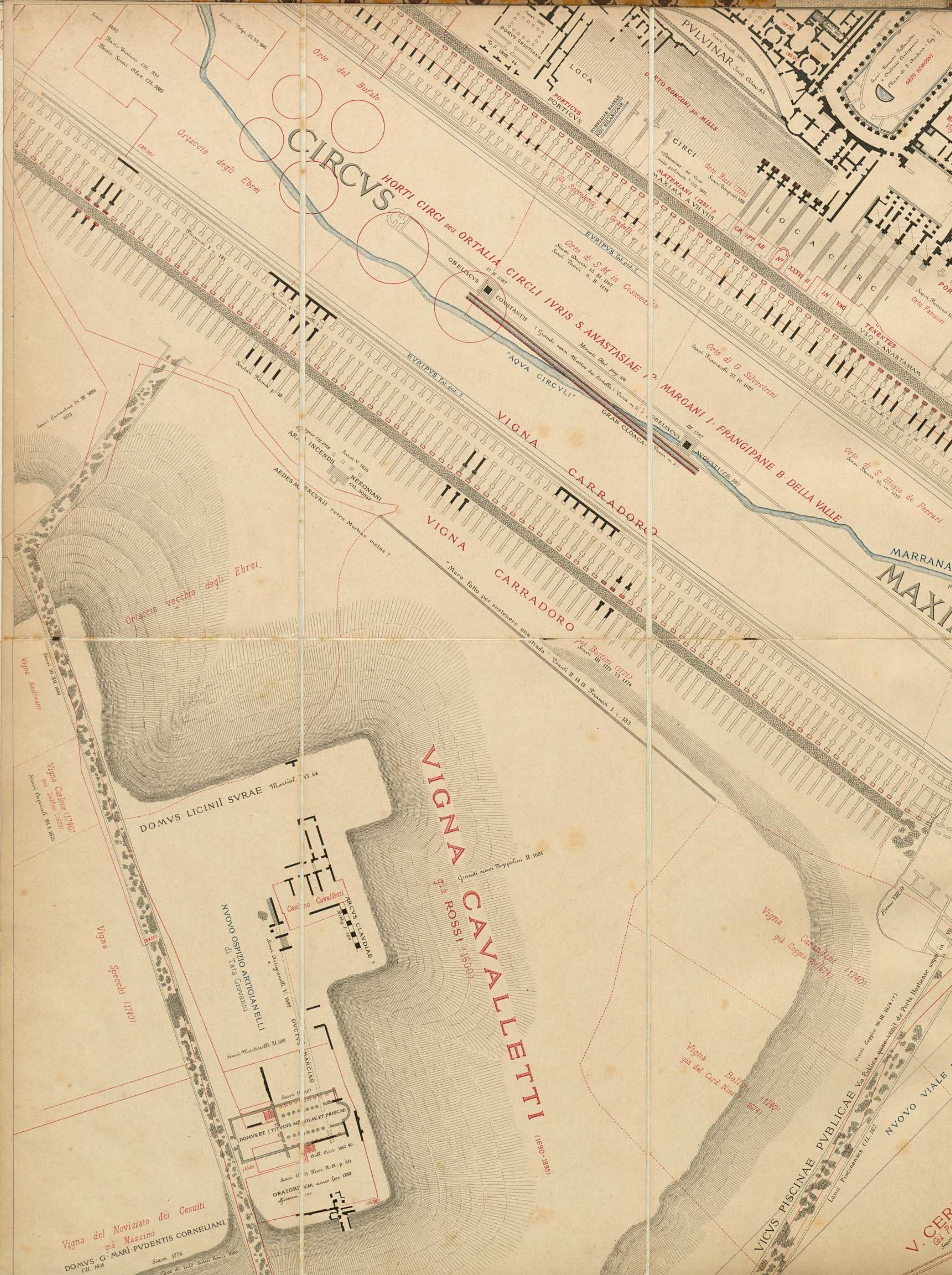

CIRCUS

HORTI CIRCI seu ORTALIA CIRCLI IVRIS S. ANASTASIAE

VIGNA

CARRADORO

VIGNA CAVALLETTI

DOMVS LICINI SVRAE

NOVO OSPIZIO ARTIGIANELLI

DOMVS ET TITIVS AVILAE ET PRISCAE

Vigna del Noviziato dei Cesuti
già Massimi
DOMVS G. MARI PVIDENTIS CORNELIANI

MARCANI I. FRANGIPANE B. DELLA VALLE

MARRANA MAXIMA

Vigna Carandini

Vigna già del Card. Nini

VICVS PISCINAE PVBLICAE

V. CERRI



V. di Francesco Cecchi (1836)
V. di Marcello Venusti (1860)
VIGNA DEI BENFRATELLI
Scavi 12 V. 1723
172 detest.

VIGNA CORNOVAGLIA poi ORTO BOTANICO
Signum Veneti Monophantae 1760
Scavi Comolletti XII. 1659

VIGNA CAPIZVCCI poi CORNOVAGLIA
CLIVVS SCAVRI ante Septem solium (Miaab)

DOMVS SCORVM
IOHANNIS ET PAULI
Scavi 20 X 1716

V. Ioannis Bapt de Puritate (1560)
LARIVS AVOSTI +
COLLEGIVM STRVCIONVM
271. 444

SEPTIZONIVM DIVI SEVERI
Vigna di S. Caterina da Siena
S. Gregorio (1836)

PLAZZA IVRIS MONASTERII
Scavi 21 VI 1890

DOMVS GREGORI I.
Et post I. 313
Fons mirabilis inano
saluberrimus

VIGNA GUGLIELMINA
Scavi Bull. Com. 1885 p. 174
Scavi Coderali 1699
Orto della Trinita de Pellegrini (1899)
Giardino Rappini
140.00

DEI CAMALDOLESI DI S. GREGORIO
Conclava consuetudinaria - Praefata 348. 80
Scavi 1687 1688 Scavi 1688-1689-1690
Scavi 1849 CIL. 636

ORTO E

P. CAPENA
Rivus Herodianus

SERVIL. P. AVENTINVM PERDVCTIVR
Scavi 1886-1887

VIA APPIA

VIGNA ALTIERI
Scavi 1740 CIL. 639

MVRVS
MARCIA AMPLI
OPERE IN accessu VIAe NOVAe.

VIGNA BOCCAPADVLI
Scavi 1740 CIL. 639
Scavi Spazzano 20. X. 1899.
Scavi Boccapaduli 20 X 1821.
Signum Capellano succentur.

FONS MERCYRI
FONTE ET NYMPHAE
CIL. VI. 125. 126

FONS CAMENARVM
CIL. VI. 125. 126

VILLA MATTEI
182.00

Vigna Calcagnini (1740)

Lincoln Museum
South End

85

XXXX

35



36

36

XXXVI

TEMPLVM DIVI CLAVDI
Scavi Vaccu n. 22

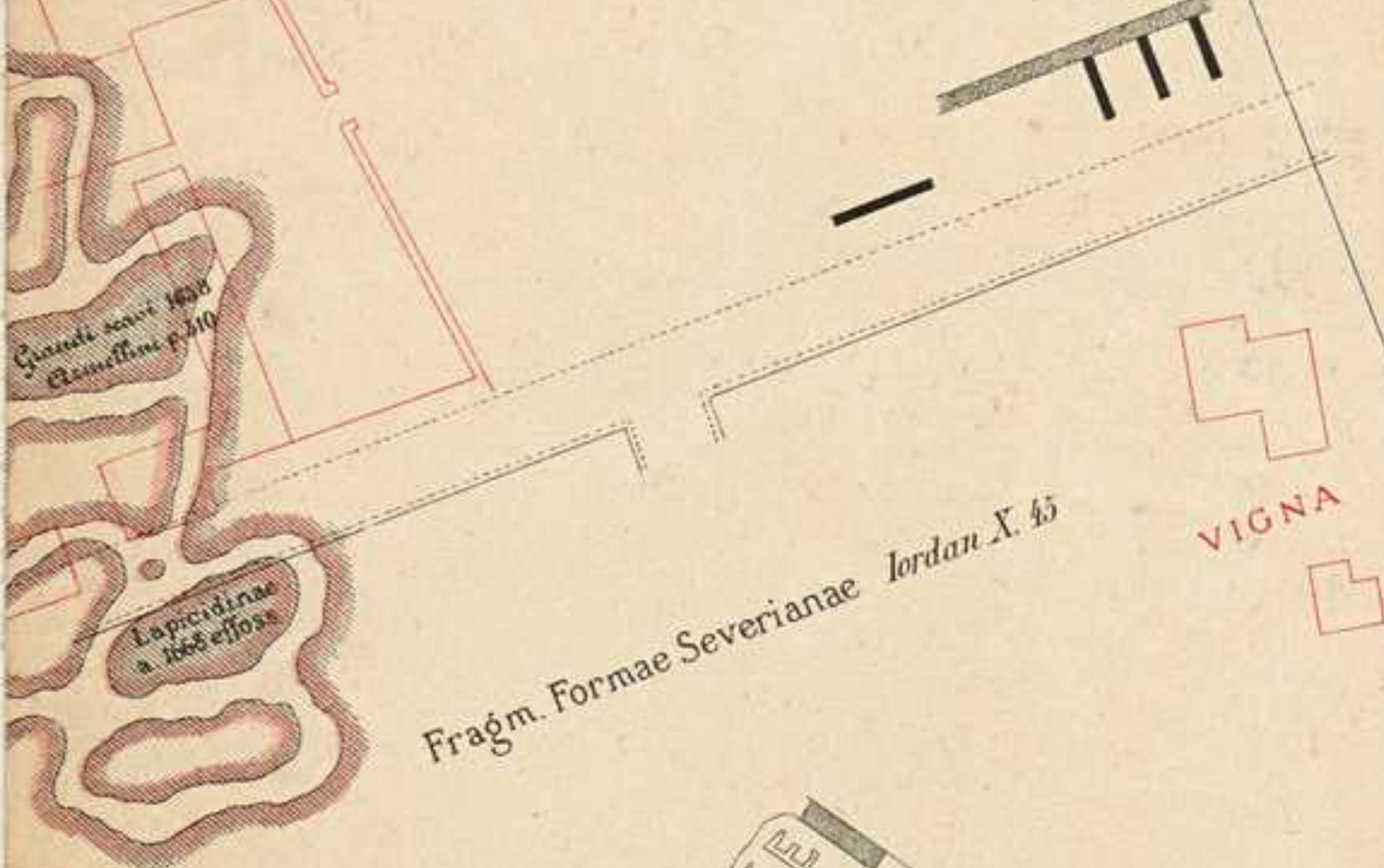

Fragm. Formae Severianae Jordan X 43

AQVE DVCTVM

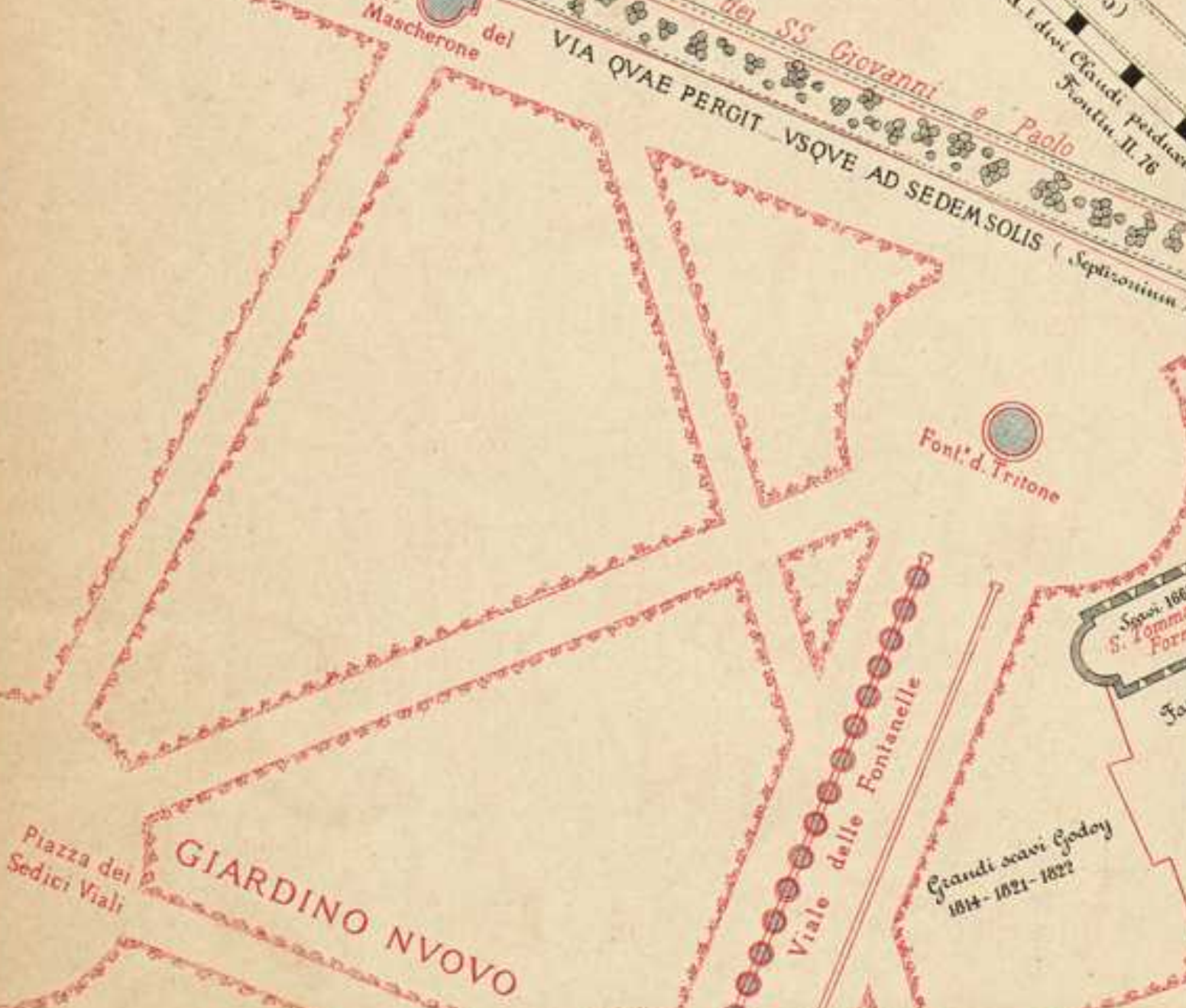

GIARDINO NVOVO

VILLA
VIGNA DI

MATTEI

ANTONIO

PALUCCELLO

CASINO

MONS MAIOR

STATIO COH V VIGIL

PORTA

MVRVS SERVIL

ORTO MATTEI CIL. 1336
VALLIS EGERIAE

DEL NOVIZIATO
Scavi X 1650 ?
Scavi VII 1664
Scavi Calende XI 1665
Scavi Beleschi XI 1684

CASTRA PEREGRINORVM
Scavi Bartoli n. 55 (XI 1673 XII 1675)

OSPEDALE

ORTO

VILLA
COLL. L'IBERI PATRIS
COLL. CORNICIN

TEOFILI sec. XVII
Scavi 1666-XI 1673-XII 1675
Scavi Calende XI 1665
Scavi Beleschi XI 1684
Scavi 1697
Scavi 1731 CIL 1332

CASA
DOMVS Q AVR SYMMACI
DOMVS L VALENTI
PRAEDIA HELIODIANA
DOMVS LICIVORVM
DOMVS VIRI NICOM
DOMVS DIDYMEI
DOMVS STERTINI

ARCVS CAELEMONTANI
Scavi Coll. Germ VIII 1690

MONASTER S. HERASMI
AD SCVM ERASMI
DOMVS VALERIORVM
Scavi 1654-1661 CIL 1336 (1914-XI 97)
Scavi Calende XI 1665
Scavi Calende XI 1665



VIGNA DEL COLLEGIO GERMANICO
Scavi Cassi VIII 1690
Scavi Martelli II III 1703
Scavi 1704-1706 & Com. 1895 p. 172

MVRVS

SERVIL

ORTO DI S. SISTO VECCHIO

Scavi Innoce. X-XI Bartoli n. 79
Scavi Bartoli n. 83 Venuti 2 248
Scavi Calucci I 1661
Scavi Calucci X 1666
Scavi 1683-1699



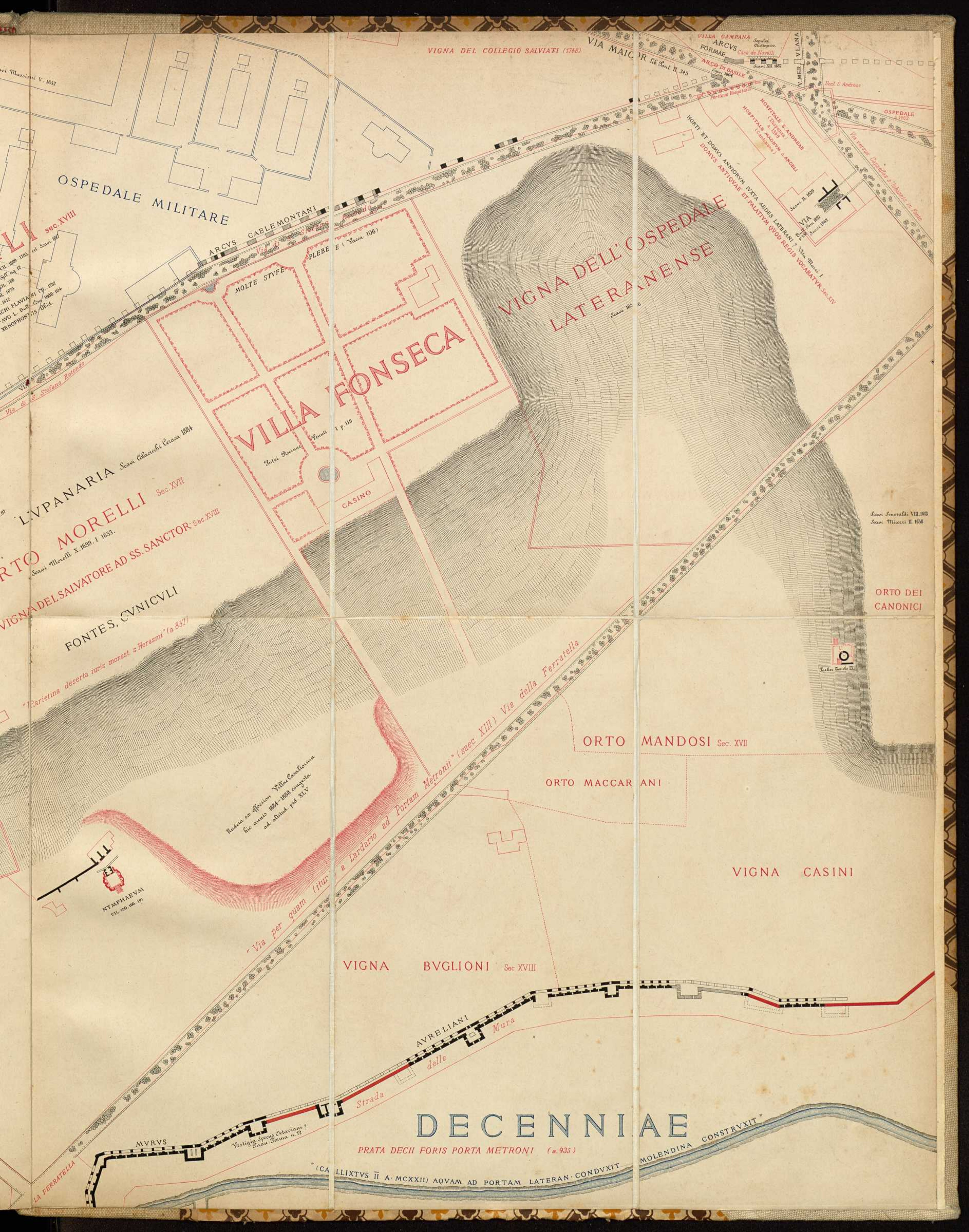

VIGNA DEL COLLEGIO SALVIATI (1748)

OSPEDALE MILITARE

MOLTE STUPE

VILLA FONSECA

CASINO

VIGNA DELL'OSPEDALE
LATERANENSE

LIVPANARIA Scavi Colocchè Casa 1884

ORTO MORELLI Sec. XVII
Scavi Morelli X. 1699. I. 1653.

VIGNA DEL SALVATORE AD SS. SANCTORUM Sec. XVII

FONTES, CVNICVLI

"Parietina deserta iuris monast. s. Herasmi" (a. 857)

Rudera ex affluvio Villa Casinorum
hic creta 1884-1888 congesta
ad altitud. ped. XLV

NYMPHAEVM
CIL. 100. 166. 197

"Via per quam (itur
& Lardario ad Portam
Metroni" (saec. XIII) Via della Ferratella

ORTO MANDOSI Sec. XVII

ORTO MACCARANI

VIGNA CASINI

VIGNA BVGLIONI Sec. XVIII

DECENNIAE

PRATA DECII FORIS PORTA METRONI (a. 935)

"(CALLIXTVS II A. MCXXII) AQVAM AD PORTAM LATERAN. CONDVXIT

MOLENDINA CONSTRVXIT

ORTO DEI
CANONICI

Scavi Smeraldi VIII. 1643
Scavi Morelli II. 1658





