

Monte Ciproliano n. 71
a Benedetto XIV nel 1741 complanatus
LOCVS S. M. DE OBLATIONARIO

VIGNA SANSONETTI 1663

PARIETINAE (Bufalini)

VIALE DI S. GROCE IN GERUSALEMME

S. MARGHERITAE

Mura delle

SPECVS OCTAVIANVS

SINARIA
P. S. GIOVANNI

VIA TVSCVLANA

GIRELLI

VIA

VIA

VIA CAMPANA (Bufalini)

APPIA

MARRANA MARIANA (Aqua Julia)

NVOVA

Vicolo dei Carretti

(28.00)

VIGNA COLONNA
(40.00)

S. IACOBI

VIA TVSCOLANA

VIGNA CASTELLANI

VIGNA BALDINOTTI

Dg
155
4930
7

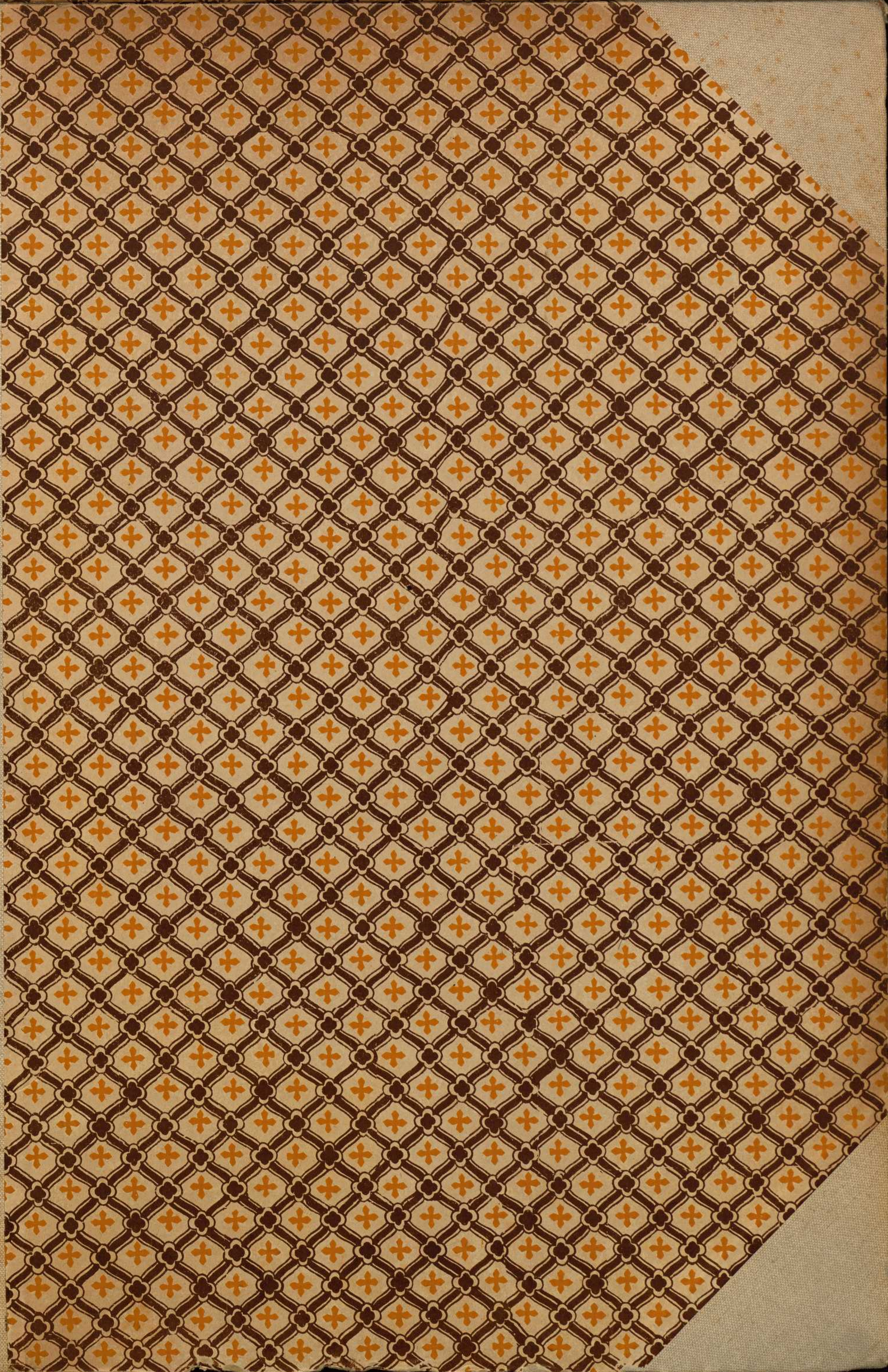

no. V 1830 (Tav. 37-42) Lanciani

Dg 155-4930/7

Raro

X

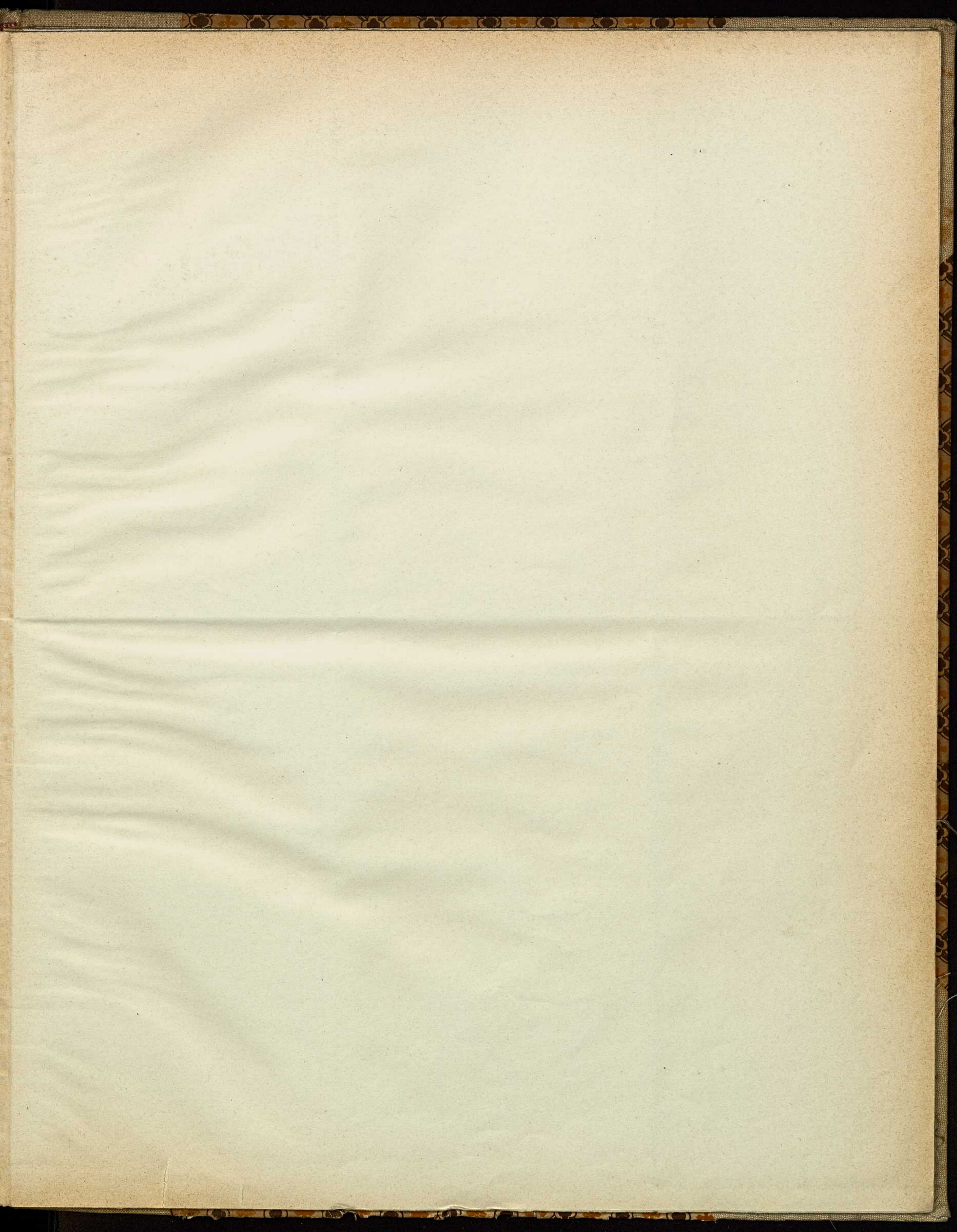

Raro

37

XXXVIII

37

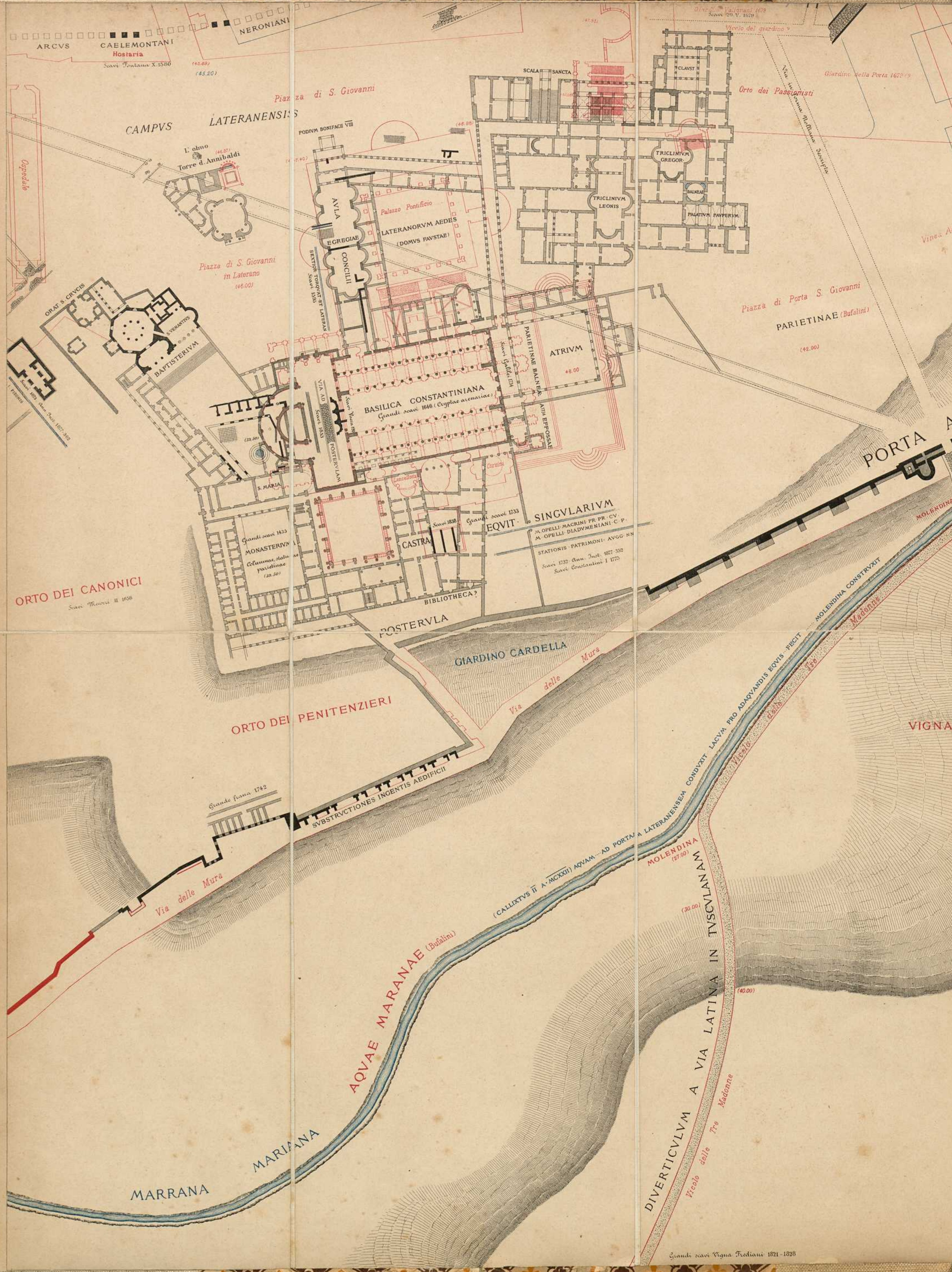

ARCUS CAELEMONTANI Hostaria Scavi Fontana X.1580 (45.80)

CAMPVS LATERANENSIS

L'obno Torre d'Annibaldi (46.07)

Piazza di S. Giovanni in Laterano (46.00)

OPAT S. CRUCIS BAPTISTERIVM

ORTO DEI CANONICI Scavi Mezzani II 1658

ORTO DEI PENITENZIERI

Grande fanna 1742

Via delle Mura

Piazza di S. Giovanni

PODIVM BONIFACII VII

AVLA EGREGIAE PALAZZO PONTIFICIO LATERANORVM AEDES (DOMVS PAVSTAE) CONCILII

SECTIO TORONVNT ET LATERANENSIS

VIA AD POSTERVLAM

BASILICA CONSTANTINIANA Grandi scavi 1846 (Cypria arcuatae)

S. MARIA MONASTERIVM Grandi scavi 1835 Colonne otolinee posticulate (28.40)

CASTRUM BIBLIOTHECA

POSTERVLA

GIARDINO CARDELLA

AQVAE MARANAE (Botalina)

MARRANA

SCALA SANCTA

TRICLINIVM GREGOR.

TRICLINIVM LEONIS

PARIETINAE BALNEAE ANNI EPIROSSII

ATRIVM 48.00

CASTRUM EQVIT. SINGVLARIVM

M. OPELLI MACRINI PR. PR. CV. M. OPELLI DIADYMENTANI C. P. STATIONIS PATRIMONI AVGG. RM. Scavi 1732 Ann. Inst. 1807-1822 Scavi Constantinii I 1775

MOLENDINA

MURA

MOLENDINA

MOLENDINA

MOLENDINA

MOLENDINA

MOLENDINA

Orto dei Passionisti

Orto dei Passionisti

Piazza di Porta S. Giovanni

PARIETINAE (Botalini) (42.00)

PORTA A

MURUS

MOLENDINA

MOLENDINA

MOLENDINA

MOLENDINA

MOLENDINA

MOLENDINA

MOLENDINA

MOLENDINA

Grandi scavi Vigna Frediani 1821-1826

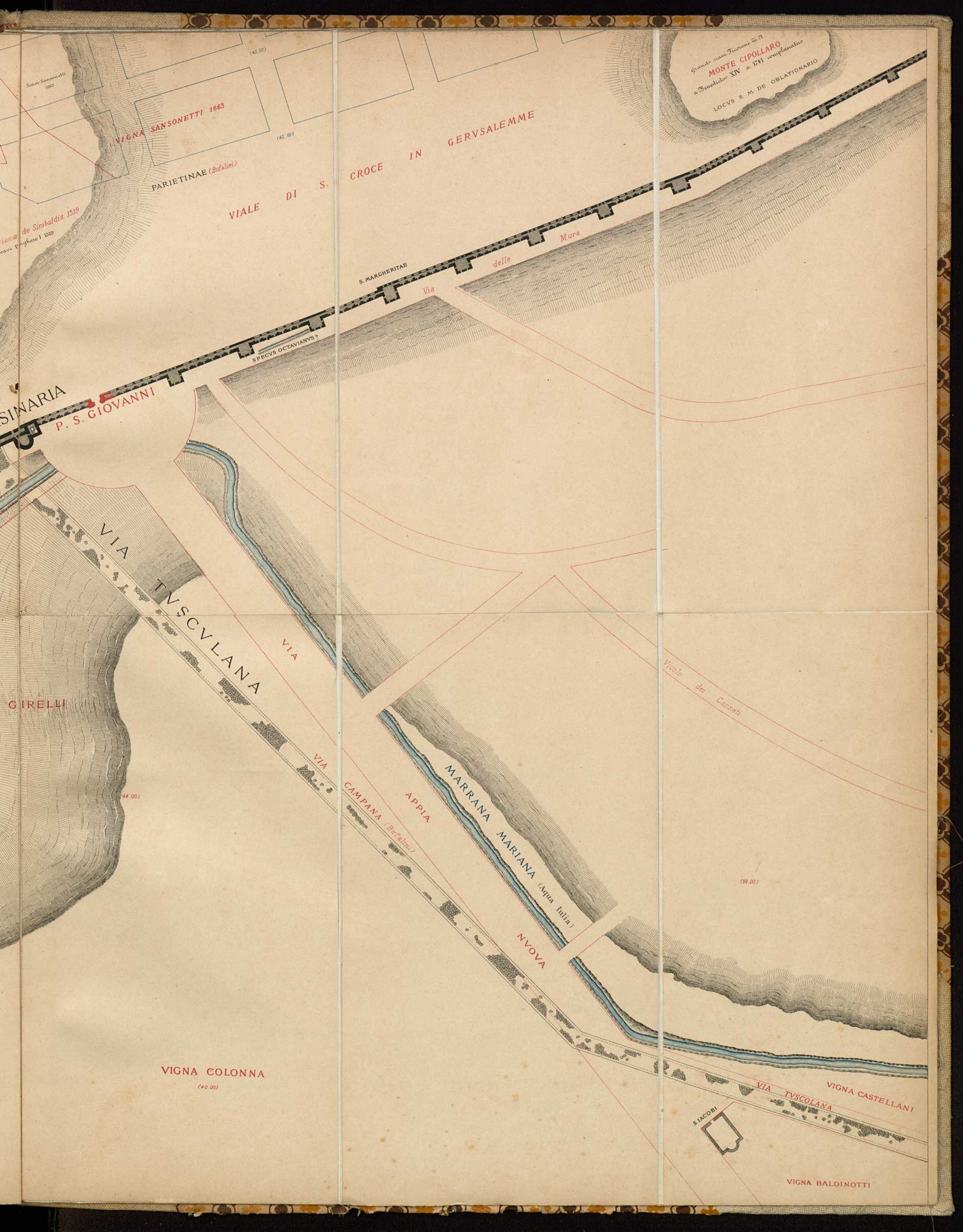

Monte Cipro
a Benedetto XIV nel 1741
LOCVS S. M. DE OBLATIONARIO

VIGNA SANSONETTI 1663

PARIETINAE (Bufalini)

VIALE DI S. GROCE IN GERUSALEMME

S. MARGHERITAE

Mura delle

SPECVS OCTAVIANVS

SALARIA
P. S. GIOVANNI

VIA TUSCVLANA

GIRELLI

VIA

VIA

VIA CAMPANA (Bufalini)

APPIA

MARRANA MARIANA (Aqua Julia)

NVOVA

Vicolo dei Carretti

(28.00)

VIGNA COLONNA
(40.00)

S. IACOBI

VIA TVSCOLANA

VIGNA CASTELLANI

VIGNA BALDINOTTI



MURI VRBIS

AMPHITHEATRUM CASTRENSE

Via delle Mura

VIGNA MAROTTI

VIGNA ESDRA

Vicolo dei Canzetti

(28.00)

MARRANA MARIANA (Aqua Iulia)

(CALLIXTUS II. A MCXXII.) AQVAM AD PORTAM LATERANENSEM CONDUXIT. LACVM PRO ADAQVANDIS EQVIS FECIT. MOLENDINA CONSTRUXIT.

VIGNA

CASTELLANI

Strada di Francati

FERROVIA
ROMA-NAPOLI
ROMA-PISA

VIA LABICANA

ARCYS CLAVDIAE ET ANIONIS

ARCYS MARCIAE TEPVLAE ET IVLIAE

NOVI A SIXTO V P.M. ANNO FERRE 1586 DESTRVCTI

ACOVÉDOTTO FELICE

CERCHIO VETERE

VIGNA DELLA MERCEDE

LOCVS CIRCI

VIGNA DI S. MARCELLO

VIGNA FIORELLI

39.001

Vigna di
Circolo Milanese (1880)
Vigna di Francesco de' Bardi di Porta in Cerchio Vetere (1430)
(C. de' Bardi St. Pietro 1098 p. 37)

C. de' Sangallo Sc. 300
(1800)

Villa Oggetti (1870)

Vicolo

Cannoli



VIGNA MIGNANELLI (1748)

VIGNA DEI PP. DI S. LORENZO IN LVCINA (1748)

CAESARIS

VIGNA DEI SIGNORI DELLA MISSIONE
Sassi 1822 Tibby II, 212. Bull. con. 1884 p. 25

HORTI

COEMETER. PONTIANI AD VR SVM PILEATVM
*Eccl'ia magna S. Cledon et Sennen.
Eccl'ia S. Cantidae.*

CASINO

VIGNA DI S. MICHELE

*Rupes Tulliana, sublatitudinis boche, a 1880
existit vel sub aqua*

*Muri ex reliq. columnar.
S. Petrus Jovis 76. S. 1880*

*Spulera aevi
sec. I. B.C. 1886.
p. 250.*

*SVBSTRVCTIONES
a 1883 discalae
particulae et op. vetustate*

Sassi X, 1883

VIGNA

PIANO CARICATOIO

Strada

Altozia

Montevide



CAMPVS IVDEORVM

TIBERIS

FLVMEN

HORREA

VIGNA CRESCENZI MANGANI
PIAZZALE DELLA STAZIONE

VIGNA IOA. ALBERINI

VIGNA MENDEZ

ORTO FONSECA GALLI

ORTO GALLI

GRANAI DELLA R.C.A.

STAZIONE DEL TRASTEVERE
STAZIONE DELLE MERCI

VIGNA CRESCENZI MANGANI

PORTVENSIS

VIGNA

VIA CAMPANA

PORTVENSIS

FRANCISCI (FVSCONI)

DE NORTIA

DEI SIGNORI

DELLA MISSIONE

VIGNA CESARINI

VIA PORTVENSE (moderna)

LVNGOTEVERE DEL TESTACCIO

VIGNA DI S. MICHELE

ACCESSO ALLA STAZIONE

VILLA SACRIPANTI

VIGNA CANDIDI

Viale del Re

PARIS MINOR INDE AB ANNO 1012 SOTTO AQUATA
Scavi Compagnia della Morte 23 XII. 1719

Bufalara 1748
Scavi de Rossi 1745

ORTO TRANSTIBERINI FORIS MVTOS PARTI PORTVM
PORTVENSIS (VI) PVERINTI MICHII CAMPILLARI (VI) 1748 3820
CIL. 1801

Scavi IX. 1892

Scavi Bull. Com. 1886, 249
(17.80)

Scavi Rip. Tiber. a 1100 in via M. M. g. off. CIL. 1235 g.

Scavi rip. Tiber. a 1700 in via Cassio Candidi off. CIL. 1240 e.

39



40

40 XL

40

Arca Gallana

FLVMEN TIBERIS

MARMORATAE

RIPA

CESARINI
STATIO FISCO FRUMENTARI (CIL. 349. 694)

VIGNA FLORIO

HORREA SEIANA

HORREA GALBANA

DELLE CONVERTITE

QVAE APPELLATVR

REGIO I (saec XI)

VIGNA CANDIDI (1748)
Scavi Venuti II. 48
Statua di Commodo condotti

CASANOVA
Scavi Venuti II. 48
Scavi Casanova III. 1000. III. 1000.
C. Pallini VII. 1738 X. 1750

BONELLI (1630) poi MENDICI (1740)

poi TORLONIA

Casino Bonelli
1719-1750
Porto dei calcinacci (1650-1870)

VIGNA DEL CAV SORRENTINO
Scavi Venuti III. 84 (cassio adfuerit ablatum)
Scavi G. di S. Angelo VII. 1097 VII. 1099

V. BRUNETTI PVCCI E TRAVAGLINI (1790)
Scavi di S. Stefano IX. 1011.
Scavi S. Stefano II. 104.
Scavi S. Stefano - "Mura di S. Stefano" II. 1200.

MON-CALBAE
Scavi 1883 (30. 107)

VIGNA DELLE MONACHE DEI VII DOLORI
ARA HERCULIS CIL. 336

VIGNA LESEN (1740) (ALESSI?)
Vicolo della Serpe

VIGNA DELLA CONFRAT.

SERAFINI
Crist. Colombo

VIGNA DELLA CONFRAT.

Aldo

Alessandro

PRAEDIA G.

Galvani (1400)

Porto dei calcinacci (1650-1870)

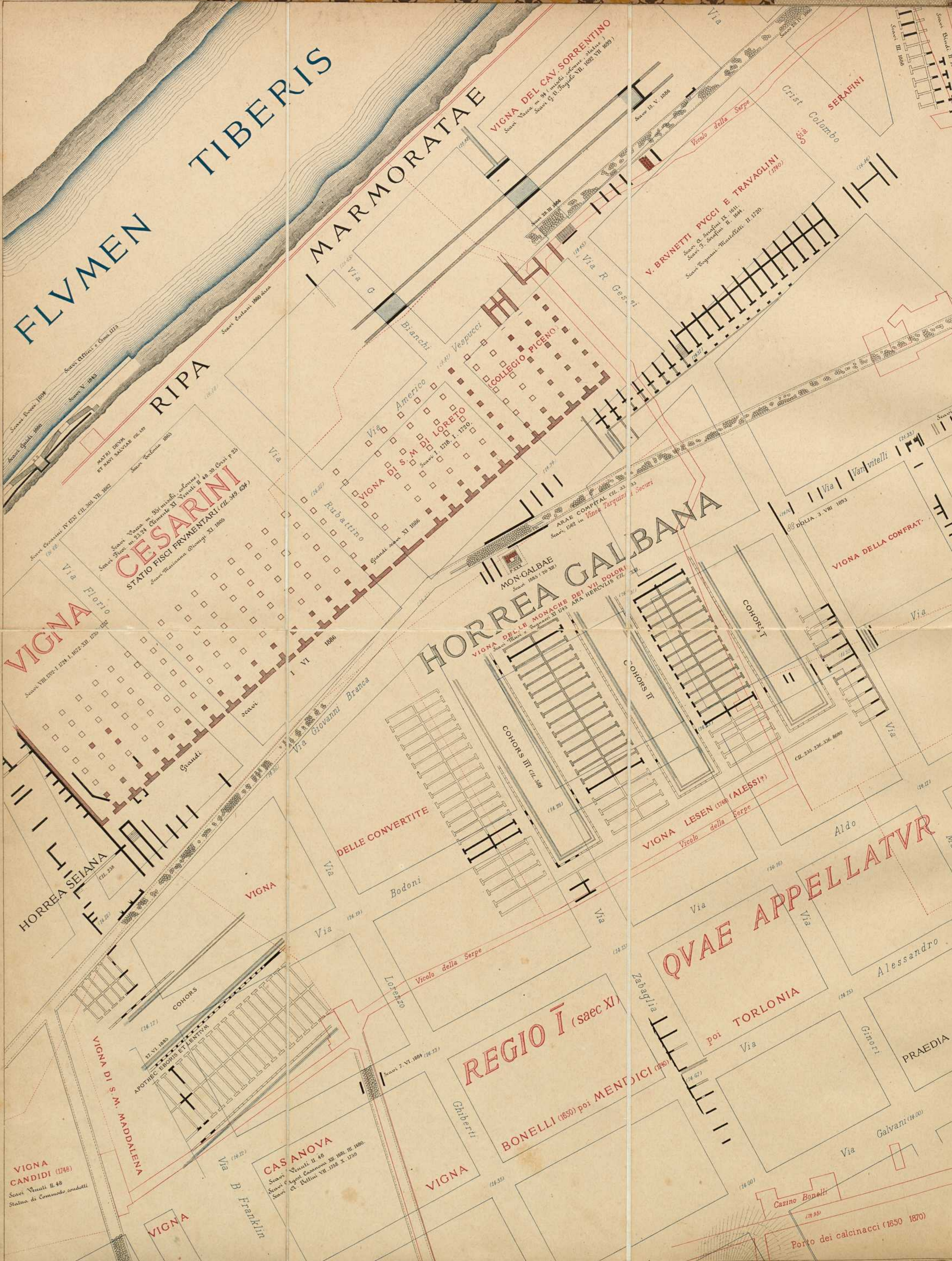

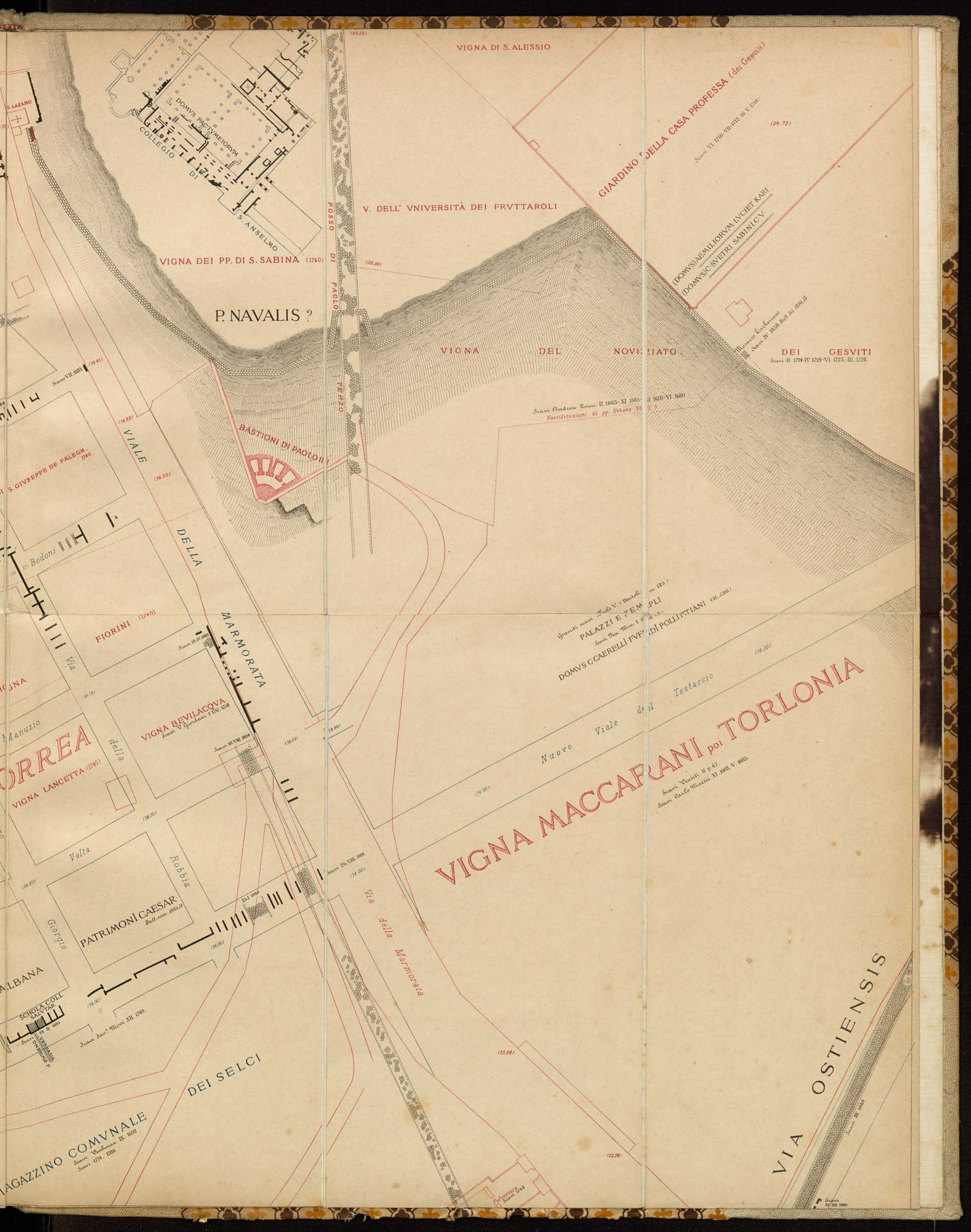

VIGNA DI S. ALESSIO

GIARDINO DELLA CASA PROFESSA (dei Gesuiti)

(34.73)

S. LAZARO
DOMVS PACTYMETORVM
COLLEGIO DI S. ANSELMO

VIGNA DEI PP. DI S. SABINA (1740)

V. DELL' VNIVERSITÀ DEI FRVTTAROLI

(DOMVS) AEMILIORVM LYCIET KARI
(DOMVS) SVETRI SABINICV

P. NAVALIS ?

VIGNA DEL NOVIZIATO

DEI GESVITI
Scavi II 1714-IV 1719-VI 1723, III, 1726

Scavi Andrea Ronzi II 1663-XI 1665 - II 1670-VI 1690
Fortificazioni di pp Urbano VII

BASTIONI DI PAOLO II

VIALE (14.29) (16.30)

DELLA

MARMORATA

FIORINI (1740)

Grandi scavi Paolo V. (Bastioni) n. 125
PALAZZI E TEMPI
Scavi Paolo Misse I 1863
DOMVS C CAERELLI FVVDI POLLITIANI (CIL 1386)

VIGNA BEVILACOVA
Scavi & Giardini I 1751-1768

VIGNA MANUZIO
VIGNA LANCIETTA (1740)

Nuovo Viale del Testaccio (14.00)

VIGNA MACCARANI TORLONIA
Scavi Paolo Misse II p. 47
Scavi Carlo Masi XI 1892, V 1893

PATRIMONI CAESAR
Bull. con. 1893, 21

DEI SELCI

MAGAZZINO COMVNALE
Scavi 1776-1786

VIA OSTIENSIS
Scavi III 1788



41

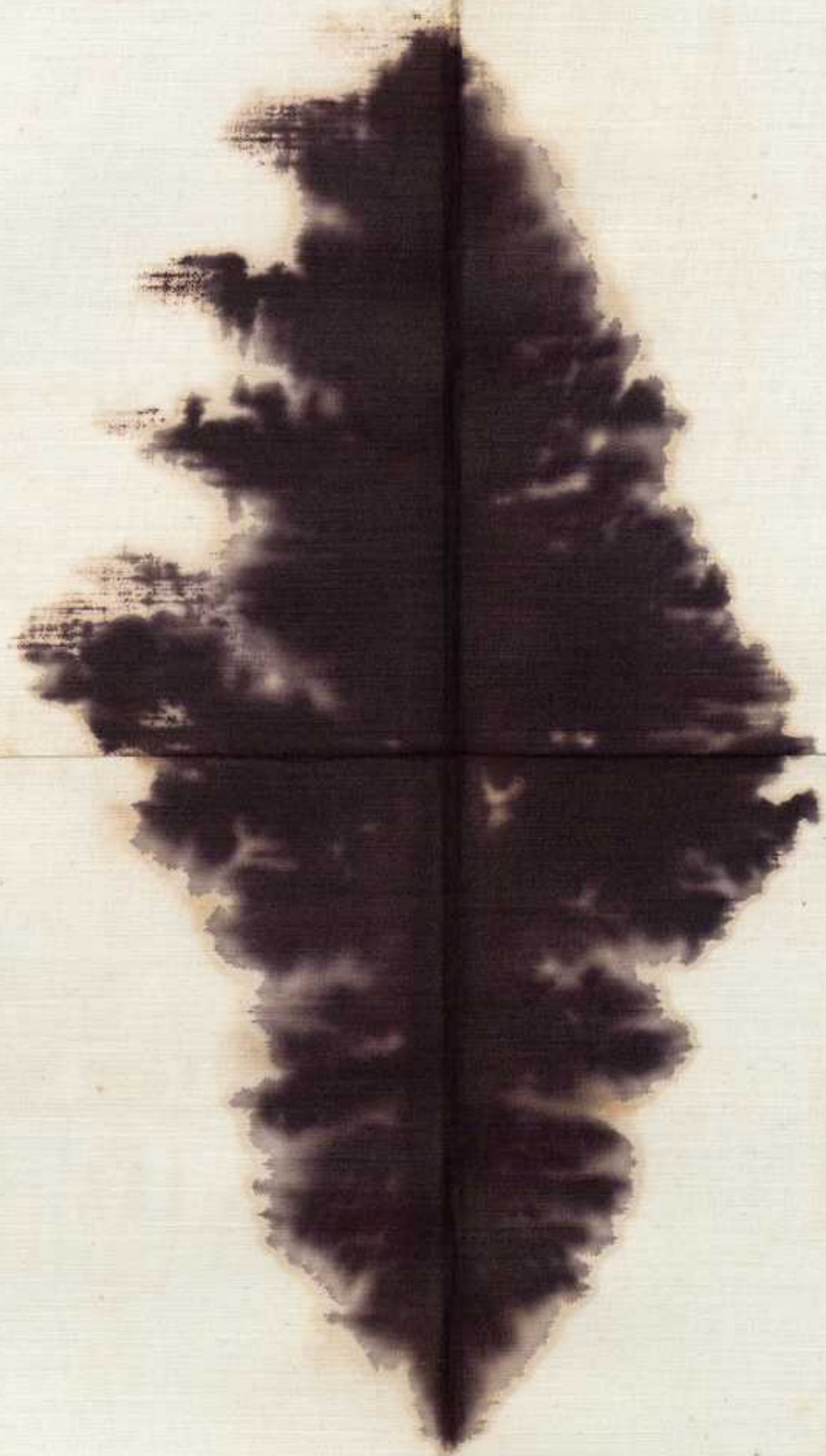

3/

XLI

Scavi di Leonardo XIII
Scavi Gazzetta III 1703
Scavi Bianchi IV 1706

VIGNA DEL NOVIZIATO DE GESUITI (Sec. XVII) già AMATI (1650)
ora TORLONIA
"due colonne d'alabastro" 29.VIII.1656

Scavi Rossi 25.VI.1680
Scavi Rossi I II 1662, 1663
Scavi Rossi II XI 1665, 10. II 1670
Scavi del Capitato 23.X.1666, 20. II 1669
Scavi Gesuiti II. I. 1714, 17. III 1716 (CIL 1107)
Scavi Gesuiti I. VI 1772 - 13. IV 1779

VIGNA di Flaminio CALGANO
dove si scavano i tufi per le mura della città
Vaccus. mem. 101, 102

ORTIFICAZIONI PRINCIPIATE DALLA FEL. MEM.
DI PP. VRBANO VIII.

VIGNA CAVALLETTI

RVDVSCVLANAE

VICVS PORTAE

PORTA

RVDVSCVLANA

OSTIENSIS

VIA

Novo viale di Porta S. Paolo

VIGNA COLONNA BIANCIFORMI (1740)
Scavi Ferr. 25. X. 1718
Scavi Card. Albani 18.VI. 1743 (CIL 846 *)

"Cappelle tutto mureccio di carboni" spianato da Maria Giustina - Colonna II 1668
Scavi Alcedao V. 1492 (*)

VIGNA ALFAROLI (?) Scavi 21.VII. 1691
VIGNA SERLVPI (1740)
Scavi d'Andrea II. 1762

MONASTERIVM
CELLAE NOVAE

STATIO COH. IV VIGILIVM
CIL. 210, 1023 / 24 / 35
Lapideae lapide e mura Scavi
Cemeter. Monasterii Cellae Novae

VIGNA DEI PP. DEI SS. COSMA E DAMIANO

Scavi 1731. CIL. 2172, 3677
Scavi 1749 Ficoroni mem. 94

VIGNA CARDONI
Scavi II. 1858. Inscr. crist.

MVRVS

SE RVII ?

VIA SII

VIGNA CERVITI (1723)
Scavi Note. Nollan. 1494

VIGNA PELLEGRINI
Scavi 26. XI. 1664

VICVS PORTAE
NAE VIAE

VIGNA SANTORI - d'ASTE (1706)
Scavi Santori 30. V. 1674
Scavi Santori 16. II. 1682, 31. III 1686
Scavi Santori 17. V. 1690, 11. X 1697
Scavi Santori 18. X. 1698, 26. X 1699
Scavi Santori 19. X. 1700
Scavi Santori 20. X. 1701
Scavi Santori 21. X. 1702, 9. IV. 1703
Scavi Santori 22. VII. 1712, 8. IX. 1719

LAPICIDINAE (Palermiti pag. 21)

MACIOCCHI (1850)

DOMVS
CORNIFICIAE ?
CIL. 210

CORNIFICIA

DVCTVS AQVAE APPIAE

LAPICIDINAE

SECTVS OCTAVIANVS

MARCIAE

XVI AP
IN VI

ORTO GABELLI (1739)
DI MONSIGN. CALCAGNINI (1734)

Scavi Gabelli 15.VII 1732
Scavi Cichelli 14.XII 1734

AREA RADICARIA *Forma Jordan I. I*

VIGNA DEI CAVALIERI

Scavi Comm. dal 17.VIII 1738



VIGNA CAFFARELLI del TINTORE e BOCCAPADVLI 1660
Scavi Spataro 22.X 1609
Scavi Bocca paduli 20.X 1621
Scavi Bardella Mastelletti 8.XI 1722

VIGNA BOCCAPADVLI (1739)
Scavi 1740. Cil. 639. 8433
Scavi Volpato 2.VII 1729

CLIVVS DELPHINI?

TEMPLIVM SANCTI SILVANI? CIL.543
Scavi Di Opatani 1748

DOMVS TIT AGGER
CIL. 543
Scavi 1848-50
Bull. Inst. 1848

CILONIS

Scavi 5. I. 1722. CIL. 543

VIGNA DEL CAPITULO DI S. PIETRO IN VATICANO

Scavi de Rossi 4. IV. 1735
Scavi Cappellotti 10. X. 1743

Scavi Galfrano 13. I. 1603
id. 14. I. 1605

VIGNA CATVCCI (1734)

ORTO DEI TIRIBANI DI S. CARLINO
Scavi Carilli 14. XII 1734
Scavi Tiribani 30. VI 1770

CATVCCI 1734 BERNABO

VIGNA BONIFAZI
Scavi e demerzioni 31. XII 1667

THERMAE ANTONINIANAE
LOCVS QVI DICITVR ANTIGNANVM
PALATIVM ANTONINI
PISCINA (Botte) THERMARVM
saec. XIV-XV

CALDARIVM
Scavi 1896

PORTA NAEVIA

VIGNA VIVALDI (1740)

VIGNA CARRONI (1748)
VIGNA CARARA (1778)

Scavi Spataro 10. IV. 1778

VIA ARDEATINA

VIGNA CAVALIERI VOLPI GVERRIERI

MVRVS

MVRVS

VRBIS

AVENVTIO

DESCRIPTA

MIRA

STRADA DELLE MIRA

AVENVTIO

STRADA DELLE MIRA

(1746)

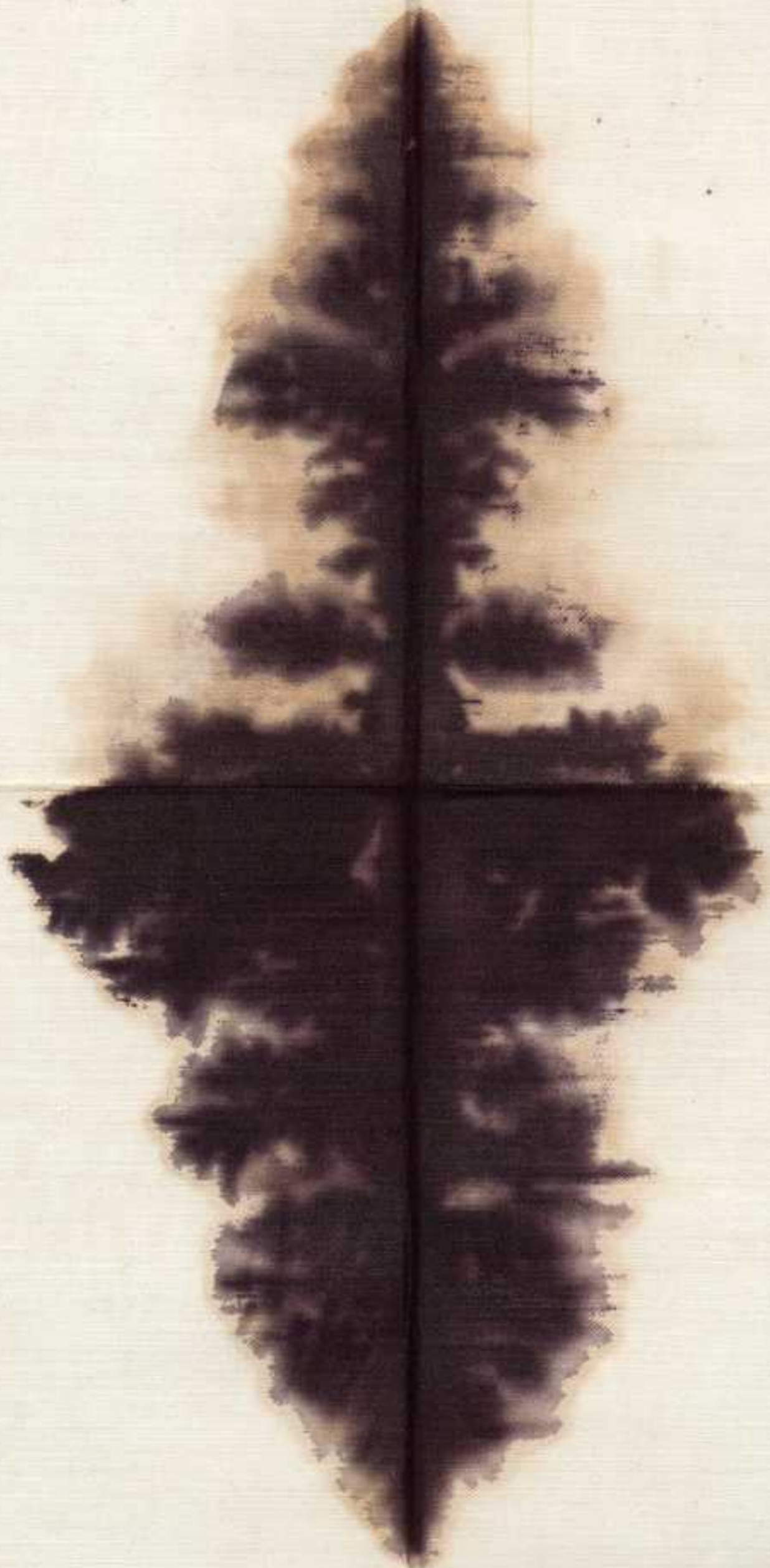

42

22

XLII

VILLA MATTEI

(CALIXTUS II A. MCXXII) AQVAM AD PORTAM LATERA

LE MOLE DI S. SISTO

LE MOLE DI S. SISTO

SEMENZAIO COMVNALE

VIA APPIA

VIA NOVA SVB THERMIS (CARACALLAE)

MONASTERIVM S. AGABAE

Pianetti Formia n. 137

REGIO VIAE NOVAE ROMANO

RECORDATIONIS

HORTI ASINIANI

VIA

PALATIVM ANTONINI

ORTO DI ANGELO POSCO 1636

VIGNA del p. Maestro FANELLI Domenico

VIN-CARD CRESCENTII (1551)

VIGNA DEL COLLEGIO ROMANO

VIGNA delle monache DEL SS. DOMENICO E SISTO

VIGNA del pp. DOMENICO DEL CLEMENTINO

DOMVS SABVICIORVM ? Scavi 1762. CIL. 1510

AEDIC. TERRAE MATRIS Scavi 1699. CIL. 271. 772

SILICES VIAE A. CL. MENETREIO DESCRIP. CIL. 1034

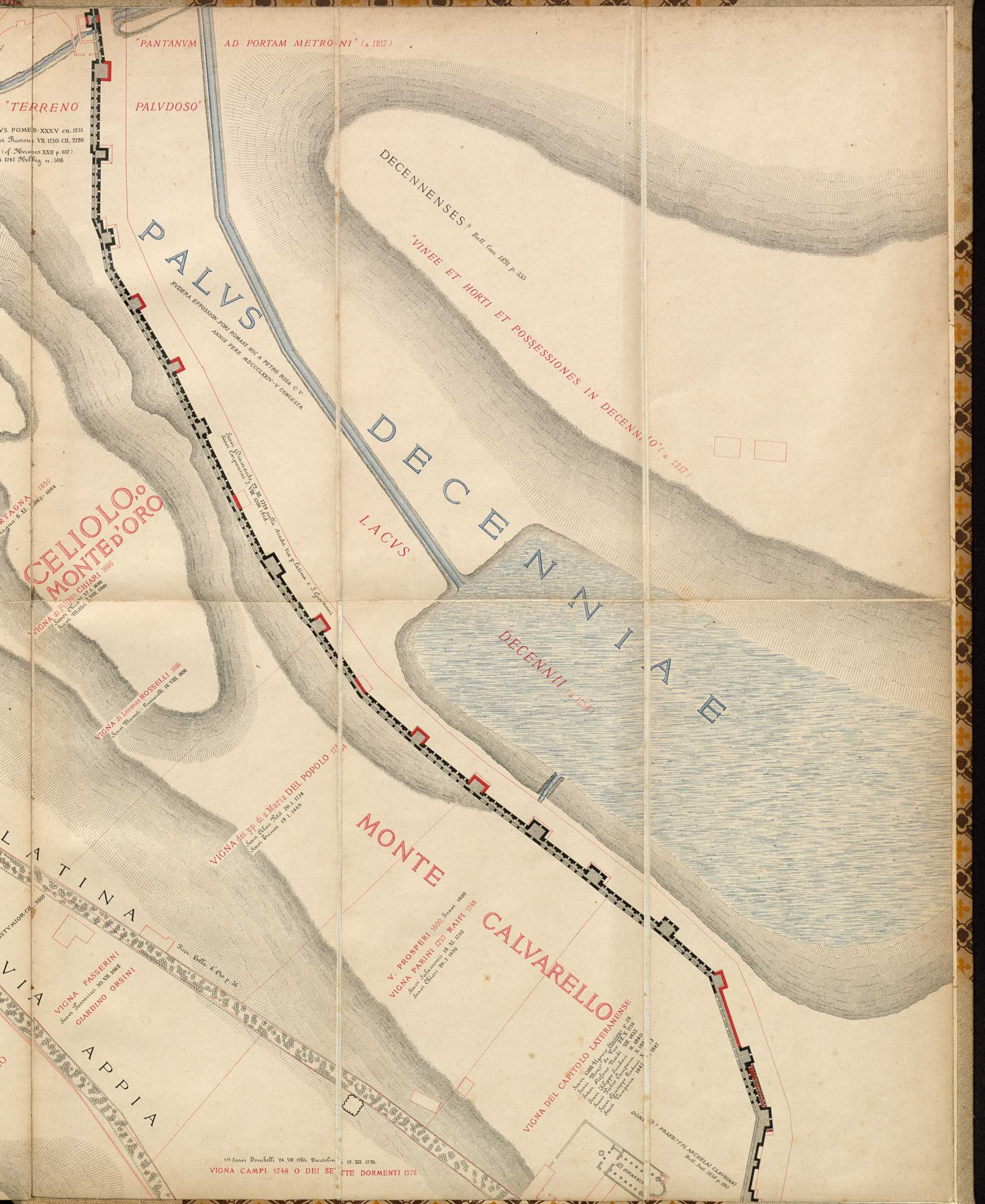

"PANTANVM AD PORTAM METRONI" (a. 1217)

"TERRENO PALVDOSO"

VS POMER XXXV cil. 1231
si Ficoris VII 1730 cil. 2120
(cf. Heberus XXII p. 617)
i 1747 Helbig u. 506

PALVVS
RVDERA EFFUSION FORI ROMANI HIC A PETRO ROSA C.V.
ANNS FERE MDCCCLXXV-Y CONGESTA

DECENNENSES? Bull. Com. 1891 p. 333
"VINEE ET HORTI ET POSSESSIONES IN DECENNIO" (a. 1811)

LACVS DECENNIAE

CELIOLO.
MONTE D'ORO
VIGNA di Filippo CHIARI 1836
Scavi Chiari 27 I. 1898
Scavi Mille 2 VIII. 1899

VIGNA di Lorenzo ROSSELLI 1896
Scavi Roselli 16 VIII. 1896

VIGNA del pp. di s. Maria DEL POPOLO 1734
Scavi di s. Maria del Popolo 20 I. 1734
Scavi di s. Maria del Popolo 19 I. 1899

MONTE CALVARELLO

V. PROSPERI 1800 Scavi 1606
VIGNA PARINI 1710 RAIFI 1748
Scavi Parini 16 XI. 1710
Scavi Chiari 26 I. 1898

VIGNA DEL CAPITOLIO LATERANENSE
Scavi 1899 Aliphanio Scavi P. 201
Scavi di s. Maria del Popolo XII 23 X 1710
Scavi di s. Maria del Popolo XII 1831
Scavi di s. Maria del Popolo XII 1840
Scavi di s. Maria del Popolo XII 1841
Scavi di s. Maria del Popolo XII 1842

VIA LATINA
VIA APPIA
VIGNA PASSERINI
Scavi Passerini 30 VII. 1892
GIARDINO ORSINI

(*) Scavi Bonelli 24 VII. 1765. Bastoloni 12 XII. 1776.
VIGNA CAMPI 1748 O DEI SETTE DORMENTI 1778

DOMUS PRÆD. FL. ARCHIELI CLAVIANI
Bull. Inst. 1859 p. 60



