

Lanciani, Rodolfo

Forma urbis Romae... [9.]

INDICES TOPOGRAPHICI

PARS PRIMA

MONUMENTA ET LOCA VRBIS ROMAE IN TABVLIS FORMAE DELINEATA

A

Abbatia SS. Cosmae et Damiani in Mica Aurea. 33.
Aedes (v. Tempia).
» rotunda in foro Boario. 28.
» rotunda Herculis ad Aram Maximam. 28.
» rotunda Herculis Magni Custodis. 21.
Aedicula Bonae Deae Insulae Bolianianae. 28.
» Capraria (?). 16.
» Herculis, in fodinis topi sub 'Monte Verde'. 43.
» Larum prope Theatrum Marcelli. 28.
» a milit. praet. dicata. 10.
» Minervae Medicae. 30.
» Minervae prope S. Ignatii. 15.
» Terrae matris. 42.
Aegyptus. 16.
Ad Busta Gallica. 29.
» Capita Bubula. 29.
» Curias Veteres. 29.
» duas Domos. 10.
» duodecim Portas (Circi Max.). 29.
» duo Furna. 15.
» infimum Argiletum. 22.
» Ianum. 29.
» Malum Punicum. 16.
» Martis (via Appia). 46.
» Nucem (?). 3.
» Septem Vias. 35.
» Simulacrum Luporum (via Appia). 46.
» Spem Veterem. 32.
» Tabulam Valeriam. 22.
» Tres Fortunae. 10.
Ager Iusti in Villa Patrizi. 4.
Agger Servii Tullii a porta Collina ad p. Viminalis. 10.
» Servii Tullii ad p. Esquilinam. 23.
» Servii Tullii a p. Viminali ad Esquilinam. 17.
Altissimus Romae Locus. 17.
Amphitheatrum Castrense. 32, 28.
» Flavium. 29, 30.
» Tauri. 14.
Antignanum (Th. Antoninianae). 41.
Apothecae eboris et lentium. 40.
Aqua Augustae emissarium in Nemore Caesarum. 33.
Aquaeductus Anionis Veteris ad Aggerem. 17.
» Anionis Veteris ad Spem Veterem. 32.
» Anionis Veteris ad p. Esquilinam. 25.
» Anionis Veteris ad p. Tiburt. 24.
» Antoninianus. 41, 45, 46.
» Appiae (?). 25.
» Appiae ad p. Capenam. 35, 41.
» Appiae ad Spem Veterem. 32.
» Augustae ad Spem Veterem. 32.
» Claudiae et Anionis Novi. 32, 38.
» Claudiae in Aventino. 35.
» Iuliae ad Trophaea Marii. 24.
» Marciae in Aventino. 35.
» Marciae Ioviae. 10, 18.
» Marciae ad p. Capenam. 35, 41.
» Marciae Tepulae et Iuliae. 10, 17, 18, 24, 32, 38.
» Traianae. 26, 27.
» Virginis. 1, 2.
» Virginis sub colle Hortorum. 9.

A Quirinis. 16.
Ara Ditis et Proserpinae. 14.
» Herculis in Horreis Galbanis. 40.
» Herculis Primigenii. 3.
» incendii Neroniani ad Circ. Max. 35.
» incendii Neroniani in Colle. 16.
» Martis. 15.
» Matri Deum et Navisalviae. 40.
» Maxima Herculis. 28.
» Mercurii Sobrii. 23.
» Pacis Augustae. 8, 15.
» Ti. Claudii Faventini. 30.
» Vermini. 10.
» Vicij Aesculeti. 28.
Arae compit. ad Horrea Galbana. 40.
» ad forum bibliotheca Damasi no. 21.
» ad forum Honori Theodosii. 14.
» aquarum Claudiae et Anionis Novi. 24.
» Argentarium. 29.
» Aureae. 22.
» Caesimontani seu Neroniani. 31, 32, 36, 37.
» Camilli seu in Camilliano. 21.
» Claudiae a Caelio Monte ad Palatium. 35.
» Constantini. 29.
» Divi Traiani reg. I. 35.
» Drusi. 42.
» Formae (di Basile). 36.
» Gallieni. 23.
» Germanici ad p. Trigemina. 34.
» Gordiani. 11.
» Gratiani Valentiniani Theodosii. 14.
» Marci Aurelii. 22.
» Nerviae. 29.
» Novus. 15.
» dei Pantani. 22.
» Pietatis. 15.
» vulgo di 'Portogallo'. 8.
» Recordationis. 42.
» Stillans. 35.
» Titi. 29.
» Titi in Circo Maximo. 35.
» Valentiniani ad pontem Xystum. 20.
» Virginis sub hortis Lucullianis. 9, 15, 16.
Area Bellonae (?). 21.
» Callisti. 27.
» Capitolina. 22.
» Concordiae. 22.
» Pomponior. in via Noment. 4.
» P. Rabirii Apoll. in via Noment. 4.
» Rabirior. 4.
» radicularia. 41.
» L. Scriboni Communis in v. Noment. 4.
Area (sepulcr.) Veturian. et Caecilian. 46.
Argiletum. 22.
Armentaria. 30.
Arx. 22.
Asylum. 22.
Atrium Minervae. 22.
» Vestae. 29.

B

Balnea Hortorum Lucullian. 9.
» Hortorum Vettianorum. 16.
» Naeratii Cerealis. 17.
» prope 'Monte de' Fiori'. 28.
» prope Pallacinas. 21.
» sub aed. Pericoli via Iulia. 20.

Balnea sub eccl. S. Stephani in Picinula. 20.
» sub eccl. S. Thomae Cantuar. 20.
'Balneopolis'. 22.
Balneum Claudianum. 22.
» Imperatoris. 35.
» apud S. Pudencianam. 17.
Baptisterium Damasi. 16.
» Lateranense. 37.
Basilica Aemilia. 29.
» S. Angeli in Vaticano. 16.
» Iulia. 29.
» Iulia (SS. Apostolor.). 16.
» Iunii Bassi. 23.
» Matidies. 15.
» Nova. 29.
» Sicinini. 23.
» Ulpia. 22.
Bibliotheca Agapeti. 35.
» Domus 'via dello Stagno'. 23.

C

Caballus. 29.
» Calcararia. 21.
Caldarium therman. Antoninian. 45.
'Calix Marmoreus'. 16.
'Campus Agonis'. 15.
» ad coh. praet. pertinens. 10.
» Agrippae. 15.
» Esquilin. 24.
» Iudeorum. 33, 39.
» Lateranensis. 37.
» Martius. 15.
» Neronianus. 7.
» Sceleratus. 10.
'Cannapara'. 29.
Capitolinus Mons. 21, 28.
Capitolium. 28.
» vetus. 16.
Carcer. 22.
Carinae. 22.
'Carreria Sancta'. 16.
Casa Romuli. 29.
Castellum aquae Marciae ad p. Tiburt. 24.
Castellum aquae Traianae in vinea Lais. 26.
» aquarum Claudiae et Anionis Novi. 24.
» trium aquarum ad p. Viminal. 17.
» 'Aureum'. 21.
Castra Equitum Singg. via Tasso. 31.
» Equitum Singg. in Lateranis. 37.
» fontanorum. 23.
» Misenatium. 30.
» Peregrinorum. 36.
» Praetoria. 4, 11.
Catabulum. 15.
Catifons. 3.
Caupona prope Castra Praetoria. 10.
Cella vinaria hortor. Acilian. 1.
Cellae vinariae Nova et Arruntiana. 20.
Cippi Aquarum. 1, 2, 16, 17.
» riparum Tiberis. 1, 8, 14, 20, 27, 39, 43, 44.
» pomerii. 2, 3, 14, 20, 21, 42, 44.
» vectigal. promercal. 1, 3.
Circus Flaminius. 21.
» hortorum Varianorum. 32, 38.
» Maximus. 29, 35.
» Vaticanus. 16.

Clivus Argentarius. 22.
» Delphini. 35, 41.
» Martis. 46.
» Patricii. 17.
» Publicii. 34.
» Rutarius. 26.
» Sacrae viae. 29.
» Sauri. 35.
» Suburanus. 23.
» a vico Patricii ad Therm. Dioclet. 17.
» Victoriae. 29.
Cloaca circi Flamini. 21.
» circi Maximi. 28.
» Maxima. 28, 29.
» sub aed. Farjesianis. 20.
Coemeterium Christ. prope S. Antonii. 23.
» Christ. ad Viam Tiburtinam. 24.
» Pontiani ad Ursum Pileatum. 39.
» S. Felix in Pincis. 9.
» S. Nicomedis. 4.
Collis Viminalis. 16, 17.
» Quirinalis. 16.
Colossus. 29.
Columbaria inter Noment. et Salar. 3.
» factionis Prasiniae. 3.
» vineae Codini. 46.
» vineae Garzia ad p. Latinam. 46.
» vineae Belardi ad p. Praenest. 32.
Columna Phocae. 29.
» divi Traiani. 22.
» centenaria divi Marci. 15.
» divi Pii. 15.
Comitium. 22.
'Contrata S. Pauli alla Regola'. 21.
» 'dei Macelli'. 4, 22.
» 'Posterulae'. 15.
Coriaria Septimiana. 28.
'Cortina S. Petri'. 16.
Cryptae arenariae in villa Massimi. 18.
» iuxta palatium Neronis. 16.
Curia. 22.
» athletarum. 23.

D

Decennenses. 42.
Decenniae. 36, 42.
Decuria sacerdotum Videntalium. 22.
Diaconia SS. Sergii et Bacchi ad S. Petri. 16.
Diverticulum a via Campana in Vitelliam. 43.
» a Castris Praetoris in vallem Anienis. 4.
» a Castris Praetoris in Tiburt. 4.
» a via Flaminia in Salarium vet. 2.
» a via Latina in Tusculanam. 37.
» a via Nomentana in Tiburt. 4.
» a via Salaria nova in Noment. 3.
» a via Tiburtina ad lapidinas vineae Querini. 18.
Domus (Horti, Praedia) Aeliae Athenaidis. 23.
» T. Aelii Naevii Antonii Severi. 16.
» Aelii Maximi Augg. lib. 46.
» T. Aelii Severi. 23.
» Aemiliae Paulinae Asiaticae. 16.
» Aemiliorum Lucii et Kari. 40.
» L. Agrii Tarrutenii. 34.
» Aiaciorum. 46.
» Alfenii Ceionii Iuliani c. v. 9.
» Amethysti Drusi Caes. 1.

Dg

155

4930

9

LANCIANI

FORMA URBIS ROMAE

INDICES TOPOGRAPHICI

gr. V 150 (medices) Lanciani

Dg 155-4930/9

Rare

X

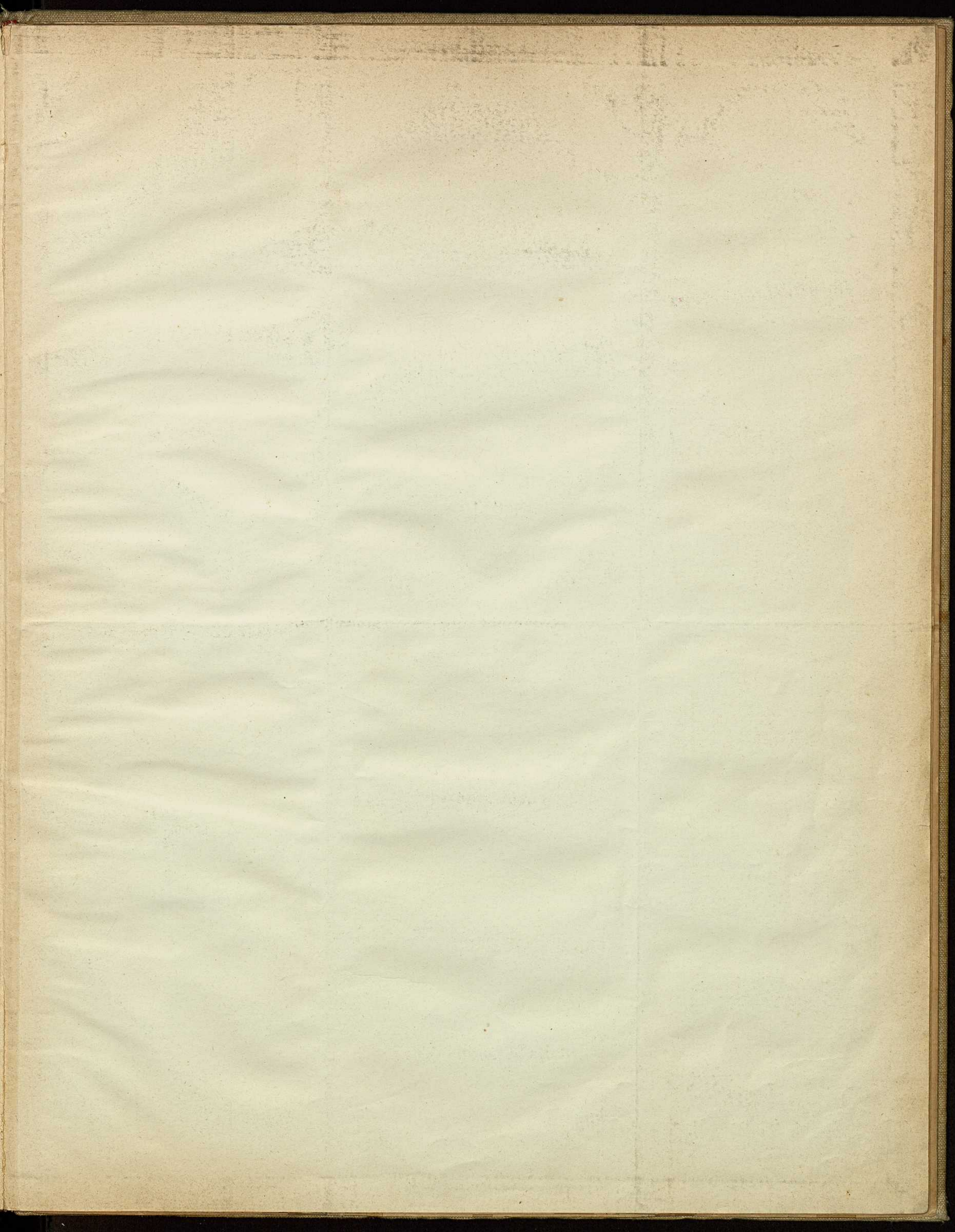

Rare

Lanciani, Rodolfo

Forma urbis Romae... [9.]

INDICES TOPOGRAPHICI

PARS PRIMA

MONUMENTA ET LOCA VRBIS ROMAE IN TABVLIS FORMAE DELINEATA

A

Abbatia SS. Cosmae et Damiani in Mica Aurea. 33.
Aedes (v. Tempia).
» rotunda in foro Boario. 28.
» rotunda Herculis ad Aram Maximam. 28.
» rotunda Herculis Magni Custodis. 21.
Aedicula Bonae Deae Insulae Bolianianae. 28.
» Capraria (?). 16.
» Herculis, in fodinis topi sub 'Monte Verde'. 43.
» Larum prope Theatrum Marcelli. 28.
» a milit. praet. dicata. 10.
» Minervae Medicae. 30.
» Minervae prope S. Ignatii. 15.
» Terrae matris. 42.
Aegyptus. 16.
Ad Busta Gallica. 29.
» Capita Bubula. 29.
» Curias Veteres. 29.
» duas Domos. 10.
» duodecim Portas (Circi Max.). 29.
» duo Furna. 15.
» infimum Argiletum. 22.
» Ianum. 29.
» Malum Punicum. 16.
» Martis (via Appia). 46.
» Nucem (?). 3.
» Septem Vias. 35.
» Simulacrum Luporum (via Appia). 46.
» Spem Veterem. 32.
» Tabulam Valeriam. 22.
» Tres Fortunae. 10.
Ager Iusti in Villa Patrizi. 4.
Agger Servii Tullii a porta Collina ad p. Viminal. 10.
» Servii Tullii ad p. Esquilinam. 23.
» Servii Tullii a p. Viminali ad Esquilinam. 17.
Altissimus Romae Locus. 17.
Amphitheatrum Castrense. 32, 28.
» Flavium. 29, 30.
» Tauri. 14.
Antignanum (Th. Antoninianae). 41.
Apothecae eboris et lentium. 40.
Aqua Augustae emissarium in Nemore Caesarum. 33.
Aquaeductus Anionis Veteris ad Aggerem. 17.
» Anionis Veteris ad Spem Veterem. 32.
» Anionis Veteris ad p. Esquilinam. 25.
» Anionis Veteris ad p. Tiburt. 24.
» Antoninianus. 41, 45, 46.
» Appiae (?). 25.
» Appiae ad p. Capenam. 35, 41.
» Appiae ad Spem Veterem. 32.
» Augustae ad Spem Veterem. 32.
» Claudiae et Anionis Novi. 32, 38.
» Claudiae in Aventino. 35.
» Iuliae ad Trophaea Marii. 24.
» Marciae in Aventino. 35.
» Marciae Ioviae. 10, 18.
» Marciae ad p. Capenam. 35, 41.
» Marciae Tepulae et Iuliae. 10, 17, 18, 24, 32, 38.
» Traianae. 26, 27.
» Virginis. 1, 2.
» Virginis sub colle Hortorum. 9.

A Quirinis. 16.
Ara Ditis et Proserpinae. 14.
» Herculis in Horreis Galbanis. 40.
» Herculis Primigenii. 3.
» incendii Neroniani ad Circ. Max. 35.
» incendii Neroniani in Colle. 16.
» Martis. 15.
» Matri Deum et Navisalviae. 40.
» Maxima Herculis. 28.
» Mercurii Sobrii. 23.
» Pacis Augustae. 8, 15.
» Ti. Claudii Faventini. 30.
» Vermini. 10.
» Vicij Aesculeti. 28.
Arae compit. ad Horrea Galbana. 40.
» ad forum bibliotheca Damasi no. 21.
» ad forum Honori Theodosii. 14.
» aquarum Claudiae et Anionis Novi. 24.
» Argentarium. 29.
» Aureae. 22.
» Caesimontani seu Neroniani. 31, 32, 36, 37.
» Camilli seu in Camilliano. 21.
» Claudiae a Caelio Monte ad Palatium. 35.
» Constantini. 29.
» Divi Traiani reg. I. 35.
» Drusi. 42.
» Formae (di Basile). 36.
» Gallieni. 23.
» Germanici ad p. Trigemina. 34.
» Gordiani. 11.
» Gratiani Valentiniani Theodosii. 14.
» Marci Aurelii. 22.
» Nerviae. 29.
» Novus. 15.
» dei Pantani. 22.
» Pietatis. 15.
» vulgo di 'Portogallo'. 8.
» Recordationis. 42.
» Stillans. 35.
» Titi. 29.
» Titi in Circo Maximo. 35.
» Valentiniani ad pontem Xystum. 20.
» Virginis sub hortis Lucullianis. 9, 15, 16.
Area Bellonae (?). 21.
» Callisti. 27.
» Capitolina. 22.
» Concordiae. 22.
» Pomponior. in via Noment. 4.
» P. Rabirii Apoll. in via Noment. 4.
» Rabirior. 4.
» radicularia. 41.
» L. Scriboni Communis in v. Noment. 4.
Area (sepulcr.) Veturian. et Caecilian. 46.
Argiletum. 22.
Armentaria. 30.
Arx. 22.
Asylum. 22.
Atrium Minervae. 22.
» Vestae. 29.

B

Balnea Hortorum Lucullian. 9.
» Hortorum Vettianorum. 16.
» Naeratii Cerealis. 17.
» prope 'Monte de' Fiori'. 28.
» prope Pallacinas. 21.
» sub aed. Pericoli via Iulia. 20.

Balnea sub eccl. S. Stephani in Picinula. 20.
» sub eccl. S. Thomae Cantuar. 20.
'Balneapolis'. 22.
Balneum Claudianum. 22.
» Imperatoris. 35.
» apud S. Pudencianam. 17.
Baptisterium Damasi. 16.
» Lateranense. 37.
Basilica Aemilia. 29.
» S. Angeli in Vaticano. 16.
» Iulia. 29.
» Iulia (SS. Apostolor.). 16.
» Iunii Bassi. 23.
» Matidies. 15.
» Nova. 29.
» Sicinini. 23.
» Ulpia. 22.
Bibliotheca Agapeti. 35.
» Domus 'via dello Stadio'. 23.

C

Caballus. 29.
» Calcararia. 21.
Caldarium therman. Antoninian. 45.
'Calix Marmoreus'. 16.
'Campus Agonis'. 15.
» ad coh. praet. pertinens. 10.
» Agrippae. 15.
» Esquilin. 24.
» Iudeorum. 33, 39.
» Lateranensis. 37.
» Martius. 15.
» Neronianus. 7.
» Sceleratus. 10.
'Cannapara'. 29.
Capitolinus Mons. 21, 28.
Capitolium. 28.
» vetus. 16.
Carcer. 22.
Carinae. 22.
'Carreria Sancta'. 16.
Casa Romuli. 29.
Castellum aquae Marciae ad p. Tiburt. 24.
Castellum aquae Traianae in vinea Lais. 26.
» aquarum Claudiae et Anionis Novi. 24.
» trium aquarum ad p. Viminal. 17.
» 'Aureum'. 21.
Castra Equitum Singg. via Tasso. 31.
» Equitum Singg. in Lateranis. 37.
» fontanorum. 23.
» Misenatium. 30.
» Peregrinorum. 36.
» Praetoria. 4, 11.
Catabulum. 15.
Catifons. 3.
Caupona prope Castra Praetoria. 10.
Cella vinaria hortor. Acilian. 1.
Cellae vinariae Nova et Arruntiana. 20.
Cippi Aquarum. 1, 2, 16, 17.
» riparum Tiberis. 1, 8, 14, 20, 27, 39, 43, 44.
» pomerii. 2, 3, 14, 20, 21, 42, 44.
» vectigal. promercal. 1, 3.
Circus Flaminius. 21.
» hortorum Varianorum. 32, 38.
» Maximus. 29, 35.
» Vaticanus. 16.

Clivus Argentarius. 22.
» Delphini. 35, 41.
» Martis. 46.
» Patricii. 17.
» Publicii. 34.
» Rutarius. 26.
» Sacrae viae. 29.
» Sauri. 35.
» Suburanus. 23.
» a vico Patricii ad Therm. Dioclet. 17.
» Victoriae. 29.
Cloaca circi Flamini. 21.
» circi Maximi. 28.
» Maxima. 28, 29.
» sub aed. Farjesianis. 20.
Coemeterium Christ. prope S. Antonii. 23.
» Christ. ad Viam Tiburtinam. 24.
» Pontiani ad Ursum Pileatum. 39.
» S. Felis in Pincis. 9.
» S. Nicomedis. 4.
Collis Viminalis. 16, 17.
» Quirinalis. 16.
Colossus. 29.
Columbaria inter Noment. et Salar. 3.
» factionis Prasiniae. 3.
» vineae Codini. 46.
» vineae Garzia ad p. Latinam. 46.
» vineae Belardi ad p. Praenest. 32.
Columna Phocae. 29.
» divi Traiani. 22.
» centenaria divi Marci. 15.
» divi Pii. 15.
Comitium. 22.
'Contrata S. Pauli alla Regola'. 21.
» 'dei Macelli'. 4, 22.
» 'Posterulae'. 15.
Coriaria Septimiana. 28.
'Cortina S. Petri'. 16.
Cryptae arenariae in villa Massimi. 18.
» iuxta palatium Neronis. 16.
Curia. 22.
» athletarum. 23.

D

Decennenses. 42.
Decenniae. 36, 42.
Decuria sacerdotum Videntalium. 22.
Diaconia SS. Sergii et Bacchi ad S. Petri. 16.
Diverticulum a via Campana in Vitelliam. 43.
» a Castris Praetoris in vallem Anienis. 4.
» a Castris Praetoris in Tiburt. 4.
» a via Flaminia in Salarium vet. 2.
» a via Latina in Tusculanam. 37.
» a via Nomentana in Tiburt. 4.
» a via Salaria nova in Noment. 3.
» a via Tiburtina ad lapidinas vineae Querini. 18.
Domus (Horti, Praedia) Aeliae Athenaidis. 23.
» T. Aelii Naevii Antonii Severi. 16.
» Aelii Maximi Augg. lib. 46.
» T. Aelii Severi. 23.
» Aemiliae Paulinae Asiaticae. 16.
» Aemiliorum Lucii et Kari. 40.
» L. Agrii Tarrutenii. 34.
» Aiaciorum. 46.
» Alfenii Ceionii Iuliani c. v. 9.
» Amethysti Drusi Caes. 1.

- Domus (Horti, Praedia) Aniciorum (?). 28.
 » Anniorum iuxta aedes Later. 36.
 » Appiorum. 16.
 » Aproniani Palatini ad Mappam Auream. 34.
 » Aquilae et Priscae. 35.
 » C. Art. Germaniani. 22.
 » P. Attii Pudentis c. v. 16.
 » Augustana. 29, 35.
 » Aurea. 30.
 » Aurelii Marini v. p. 23.
 » M. Aurelii Solani. 23.
 » Q. Aurelii Symmachi. 36.
 » Avidiorum. 22.
 » Baetii Perpetui Arzygii. 16.
 » Caecilii Capitonis. 15.
 » Caecinae Decii Max. Basili v. i. 34.
 » Cacliorum. 16.
 » Caerellii Fufidii Pollitiani. 46.
 » Caiana. 29.
 » Carminiae Livianae c. f. 24.
 » Caviorum. 36.
 » Claudiorum. 22.
 » 'Colae Laurentii'. 28.
 » Corneliae Tauri f. 16.
 » L. Cornelii Pusionis. 22.
 » Sex. Cornelii Repentini pr. c. v. 34.
 » Corneliolum Frontonis et Quadrati. 23.
 » Cornificiae. 41.
 » 'Corsorum in Capitolio'. 28.
 » Cosmi Aug. l. a ration. 34.
 » Crescentiani. 17.
 » Diadumeni Aug. l. 36.
 » Domitiana. 29.
 » M. Erucii Clari. 18.
 » Fabii Cilonis pr. urb. 41.
 » L. Fabii Galli. 10.
 » M. Falcidii Hypatiani. 16.
 » Faustae. 37.
 » 'Filiolum Petri Leonis'. 28.
 » T. Flavii Archelai. 42.
 » T. Flavii Tiberiani. 23.
 » Flavii Valeriani c. p. 24.
 » Flaviorum. 16.
 » Gelotiana. 35.
 » Geminae Bassae. 17.
 » 'Gregorii Magni'. 35.
 » Hateriorum. 10.
 » C. Hilarii Romani. 22.
 » Insteiorum. 20.
 » SS. Iohannis et Pauli. 35.
 » M. Iulii Aquillii Tertulli. 22.
 » C. Iulii Aviti. 17.
 » Sex. Iulii Frontini. 18.
 » Ti. Iulii Frugi. 22.
 » Iulii Hieracis. 22.
 » Iulii Pompeii Rusoniani. 22.
 » M. Iulii Surae Attaliani. 17.
 » Iuliorum Cefaliorum cc. vv. 46.
 » Iuniorum. 18.
 » M. Laelii Fulvii Maximi. 10.
 » Laevonici Maturi c. v. 24.
 » Lampadii pr. urb. 16.
 » Lateranorum. 37.
 » Licinii Surae. 35.
 » Liciniorum. 36.
 » G. Marii Pudentis Corneliani. 35.
 » Q. Munatii Celsi. 17.
 » Naeratii Cerealis. 17.
 » L. Naevii Clementis. 17, 22.
 » Narcissi Aug. l. ab epist. 15, 22.
 » P. Numicii Picae Caesiani. 17.
 » Nummiorum. 10.
 » L. Octavii Felicis. 17.
 » Pactumeiorum. 40.
 » Peregrinae. 17.
 » Percenniorum. 24.
 » Petiti v. c. ad Decianas. 34.
 » Petronii Maximi. 30.
 » 'Pilati'. 28.
 » Pinciana. 2.
 » L. Pisonis. 37.
 » Placidi Severi. 34.
 » (?) Plautae Servillae c. f. 31.
 » Pomponiorum. 16.
 » Postumiorum. 22.
 » M. Publicii Nicerotis. 22.
 » (?) Pulverata. 20.
 » Pupieniae Sextiae Cetheg. 23.
 » L. Roscii Aeliani. 31.
 » Sabuciorum. 42.
 » M. Sallustii Rufi Titiliani. 18.
 » sacerdotum Videntalium. 22.
 » Semonii Iuliani pr. urb. 9.
 » L. Sempronii Rufi. 20, 27.
 » Cn. Sergii Crateri. 22.
 » M. Servilii Fabiani. 23.
 » Severiana. 35.
 » C. Sextii c. f. 22.
 » T. Sextii Africani. 6.
 » Spurii Maximi. 9.
 » Stertini Xenophontis. 36.
 » C. Suetrii Sabini c. v. 40.
 » Sulpiciae c. f. Triariae. 30.
 » Q. Terentii Culleonis. 23.
 » Tiberiana. 29.
- Domus (Horti, Praedia) Titi imp. 23.
 » Turciorum ad Pallacinas. 21.
 » L. Vagellii. 36.
 » Valerii Braduae Maurici c. v. 34.
 » Q. Valerii Vegeti. 16.
 » Valerium. 36.
 » Vettii Agorii Praetextati et Fabiae Paullinae eius. 23.
 » Vettiorum. 34.
 » Virii Nicomachi Flaviani. 36.
 » Vulcacii Rufini. 16.
- E**
- Ecclesia S. Abbacri ad Elephantum. 28.
 » S. Abdon et Sennen in coem. Pontiani. 39.
 » S. Adriani. 22.
 » S. Alberti. 17.
 » S. Anastasiae. 29.
 » S. Andreae in Clivo Scauri. 35.
 » S. Andreae de Columna (d. Marci). 15.
 » S. Andreae in Pallacinis. 21.
 » S. Andreae in Pallara. 29.
 » S. Andreae in Portugallo. 29.
 » S. Andreae de Tabernola. 30.
 » S. Andreae in Vincis. 21, 28.
 » S. Angeli in Ianiculo. 27.
 » S. Angeli de Rota. 14.
 » S. Antonini (in Septis). 15.
 » S. Apollinaris. 15.
 » S. Blasi de Mercato. 21.
 » S. Bonosae. 28.
 » S. Ceciliae. 28.
 » S. Caesarii in Palatio. 29.
 » S. Caesarii in Turri. 42.
 » S. Callisti (Titulus, seu memoria). 27.
 » S. Candidae ad Ursum Pileatum. 39.
 » S. Catharinae ad Statuam. 16.
 » S. Celsi. 14.
 » S. Chrysogoni. 28.
 » S. Clementis. 30.
 » SS. Cosmae et Damiani in Esquil. 17.
 » SS. Cosmae et Dam. in Mica Aurea. 33.
 » SS. Cosmae et Damiani in Silice. 29.
 » S. Cyriaci in Thermis. 10.
 » S. Euphemiae. 23.
 » S. Eusebii. 24.
 » S. Eustachii in Platana. 15.
 » S. Felicis in Pincis. 9.
 » S. Georgii in Velabro. 29.
 » S. Gregorii in Clivo Scauri. 35.
 » S. Gregorii in Cortina. 16.
 » S. Gregorii (via Lectora). 8.
 » S. Herasmi. 36.
 » S. Iacobi de Coliseo. 30.
 » S. Iacobi in Septimiana. 20.
 » S. Iohannis in Capite. 8.
 » S. Iohannis in Laterano. 37.
 » S. Iohannis de Mercatello. 21.
 » S. Iohannis in Mica Aurea. 27.
 » S. Iohannis et Pauli. 35.
 » S. Iohannis et Pauli ad S. Petri. 16.
 » S. Iohannis ad portam Latinam. 42.
 » S. Ivonis. 15.
 » S. Laurentii iuxta Arcum Stillantem. 35.
 » S. Laurentii in Damaso. 21.
 » S. Laurentii in Formoso. 23.
 » S. Laurentii in Lucina. 8.
 » S. Laurentii in Miranda. 29.
 » S. Laurentii Nicolanso. 29.
 » S. Lucae. 17.
 » S. Luciae de Calcarario. 21.
 » S. Luciae in Orphea. 23.
 » S. Luciae IV portarum. 15.
 » S. Luciae in Septisolio. 35.
 » SS. Marcellini et Petri. 30.
 » S. Marci iuxta Pallacinas. 21.
 » S. Mariae Alteriorum. 21.
 » S. Mariae Antiquae. 29.
 » S. Mariae de Cannapara. 29.
 » S. Mariae in Capite Porticus. 14.
 » S. Mariae in Carinis. 22.
 » S. Mariae de Curte. 21.
 » S. Mariae in Cosmedin. 28.
 » S. Mariae in Domnica. 36.
 » S. Mariae de Ferrariis. 29.
 » S. Mariae della Fossa. 28.
 » S. Mariae de Gratia. 29.
 » S. Mariae in Monasterio. 22, 23.
 » S. Mariae in Monticello. 21.
 » S. Mariae de Oblationario. 37.
 » S. Mariae in Porticu. 28.
 » S. Mariae in Praesepe. 23.
 » S. Mariae in Publico. 21.
 » S. Mariae de Thermis. 15.
 » S. Mariae Transtiberim (titulus Iulii). 27.
 » S. Mariae in via Lata. 15.
 » S. Mariae in Vincis. 28.
 » S. Mariae in Xenodochio. 16.
 » S. Martinae. 22.
 » S. Martini. 23.
 » S. Matthaei in Merulana. 30.
 » D. Mauti. 15.
 » S. Michaelis scholae Frisonor. 16.
 » SS. Nerei et Achillei. 42.
- Ecclesia S. Nicolai de Calcarario. 21.
 » S. Nicolai de Funariis. 21.
 » S. Nicolai de Mercato. 21.
 » S. Nicolai de Topho. 8.
 » S. Pantaleonis. 22.
 » S. Pastoris. 30.
 » S. Pauli ad column. D. Marci. 11.
 » S. Pauli ad thermas Dioclet. 10.
 » S. Petri (S. Maria Nova). 29.
 » S. Petri Montis Aurei. 27.
 » S. Petri in Vinculis. 23.
 » S. Praxedis. 23.
 » Pudentiana. 17.
 » SS. XL de Calcarario. 21.
 » SS. IV Coronatorum. 30.
 » S. Sabae. 41.
 » S. Sabinae. 34.
 » S. Salvatoris in Balbina. 41.
 » S. Salvatoris de Curte. 28.
 » S. Salvatoris in Laterano. 37.
 » S. Salvatoris in Lauro. 14.
 » S. Salvatoris (S. Maria della Pietà). 16.
 » S. Salvatoris de Militiis. 22.
 » S. Salvatoris de porta Ostiensis. 44.
 » S. Salvatoris de porta Septimiana. 27.
 » S. Salvatoris in Primicerio. 14.
 » S. Salvatoris de Thermis. 15.
 » S. Salvatoris in Turrione. 16.
 » S. Salvatoris in Unda. 20.
 » SS. Silvestri et Stephani. 8, 15.
 » S. Sixti in Piscina. 42.
 » S. Stephani de Cacco. 21.
 » S. Stephani in Caelio Monte. 30.
 » et monasterium S. Stephani maioris. 16.
 » et monasterium S. Stephani minoris. 16.
 » S. Stephani in Piscinula. 20.
 » S. Stephani de Schola Cantorum. 30.
 » S. Stephani in Silice. 28.
 » S. Stephani de Trullo. 15.
 » S. Susannae. 10.
 » S. Theodori. 29.
 » S. Thommasi in Formis. 36.
 » 'S. Thomai' ad Montem de Cenci. 28.
 » S. Triphonis. 15.
 » S. Ursi. 14.
 » S. Valentini de Bomumaximo. 28.
 » S. Vibianae q. et Olympiana. 24.
 » S. Viti. 23.
 » S. Zenonis. 16.
- Elephantus. 28.
 » Eremitorium S. Eliae. 14.
 » Escubitorium cohortis III Vigili. 17.
 » cohortis VII. 28.
- F**
- Flumen Tiberis. 1, 8, 14, 20, 27, 28, 34, 39, 40, 43.
 » Fodinae topi sub S. Sabae. 41.
 » topi ad S. Vibianam. 24.
 » topi sub templo divi Claudii. 35, 36.
 » topi in vinea Galgano. 41.
- Fons Aquae perennis. 1.
 » de Calcarario. 21.
 » Camenarum. 35.
 » Mercurii. 35.
 » 'dell' Olmo'. 21.
 » Symmachi in Paradiso S. Petri. 16.
- Fontes Petroniae amnis. 10.
 » Foricae Milit. Praett. 10.
 » 'Forma Virginis fracta'. 15.
- Fornix Claudii prope Nazarenum. 16.
 » Claudii ad pl. Sciarrae. 15.
 » Dolabellae et Silani. 36.
 » Fabianus. 29.
 » Lentuli prope forum Boarium. 8.
- 'Foro Vecchio'. 29.
 » Forum Augustum. 22.
 » Basilicae beati Stephani. 36.
 » Boarium. 28, 29.
 » Esquilinum. 23.
 » Iulium. 22.
 » Martis. 22.
 » Nervae. 22.
 » Pacis. 29.
 » Palatini (?). 29.
 » Petronii Maximi. 30.
 » Romanum Magnum. 29.
 » Suarium. 16.
 » Tauri. 24.
 » Traiani. 22.
 » Transitorium. 22.
- Fossa Aggeris. 10, 17.
 » Fundus Aeburiae Artemisiae (?). 3.
 » T. Allieni Caecinae in villa Patrizi. 4.
- G**
- Gaianum. 7.
- H**
- Hadrianum. 14.
 » Hecatostylum. 21.
 » Hierusalem. 32.
 » Horologium divi Augusti. 8.
- Horrea ad viam Campanam. 33.
 » prope Farnesinam. 20.
 » prope S. Francesco a Ripa. 34.
 » Galbana. 40.
 » sub Ministerio della Guerra. 16.
 » inter Montem 'Testaccio' et Tiberrim. 44.
 » in planicie subaventinensi. 39, 43.
 » ad portam Portuensem. 34.
 » Seiana. 40.
- Horti Aciliorum. 1, 9.
 » Aponiani. 28.
 » Asiniani. 22.
 » Aufidiae Valentillae. 32.
 » Caepiae Proculae. 8.
 » Caesarinorum. 22.
 » Caesaris. 33, 39, 43.
 » Calyclanii. 24.
 » Crispi Passieni. 7.
 » Domitiae. 7.
 » Epaphroditiani. 32.
 » Getae. 19, 20, 26, 27.
 » (?) Grapti Aug. L. via Campana. 43.
 » Iuliae Aug. Fil. 8.
 » Lamiani et Maiani. 24, 31.
 » Lolliani. 17.
 » (?) Cn. Lucretii Alexandri. 39.
 » Luculliani. 9.
 » Maecenatis. 23.
 » Marii Cornelii Cossini. 8.
 » Micini Cancellarii iuxta p. Portuensem. 39.
 » Petroni Probi. 9.
 » Sallustiani. 2, 3, 9, 10.
 » Serviliani. 46.
 » Sfortiani. 22.
 » Spei Veteris. 32.
 » T. Statilii Tauri. 24.
 » Tauriani. 24.
 » Torquati. 32.
 » Variiani. 32.
 » Vettiani (Vettii Praetextati et Fabiae Paullinae eius). 24.
- Hospitale S. Andreae. 36.
 » S. Eupli. 44.
 » Magnum S. Angeli. 36.
 » 'Scotorum'. 9.
- Hospitium Adrastris procuratoris. 15.
 » Hypogaeum Scipionum. 46.
- I**
- Ianus fori Boarii. 29.
 » Insula. 28.
 » Bolaniana. 28.
 » Eucarpiana ad viam Campanam. 43.
 » Sertoriana. 28.
 » 'Insulae ubi Iudaei habitare videntur'. (Ghetto). 28.
 » Iovis Caenatio. 29.
 » Inter duos Lucos. 22.
 » duos Pontes. 28.
- L**
- Lacus Orphei (?). 24.
 » Servilius. 29.
- Lararium domus Crepereiorum. 23.
 » domus 'Via dello Statuto'. 23.
 » 'Le Capocce'. 23.
 » 'Le Galluzze'. 24.
 » 'Le Sette Sale'. 23.
 » Loca Camporum ad S. Petri. 16.
 » Paliatorum ad S. Petri. 16.
 » Lucus Furinae. 28.
 » Ludus Magnus. 30.
 » Matutinus. 30.
 » Lupanaria. 36.
- M**
- Macellum Liviae. 28.
 » 'Marrana Mariana'. 37, 38, 42.
 » Mausoleum P. Aeli Guttae Calpurniani. 1.
 » Aniciorum. 16.
 » Divi Augusti. 8.
 » Augustorum (Mosileos) ad S. Petri. 16.
 » vulgo 'Casa Tonda'. 24.
 » in area eccl. S. M. de Montesanto. 1.
 » Hadriani. 7, 14.
 » prope viam Nomentanam. 4.
 » vineae Cavalieri. 45.
- Memoria S. Martyris Hippolyti. 23.
 » S. Petri. 16.
 » 'Meta Romuli'. 14.
 » Sudans. 29.
 » Mica Aurea. 33.
 » Milliarum Aureum. 29.
 » I viae Appiae. 46.
- Molinae. 27.
 » Monasterium Cata Pauli inter duos Hortos. 8.
 » Cellae Novae. 41.
 » Corsarum. 42.



Monasterium S. Herasmi. 36.
 » Hierusalem ad S. Petri. 16.
 » S. Mariae Dominae Rosae. 21.
 » S. Martini ad S. Petri. 16.
 » SS. Silvestri et Laurentii q. v. Pallacini. 21.
 » Tempuli. 42.

Moneta. 30.
 Mons Cispus. 23.
 » Gallinalvi. 22.
 » Geretulus. 6.
 » Oppius. 30.
 » Superagius. 23.
 » Tarpeius. 22.
 » Ventosus. 16, 19.

Monte 'della Giustizia'. 17.
 » 'dello Serpente' (Iunonis Reginae). 34.
 Monumenta Columbarior. vineae Codini. 46. (Sepulcra).

Muri Transiberim. 20, 27, 33, 39.
 Muri Urbis ad Decennias. 36.

» prope 'I tre Archi'. 25.
 » inter portas Ardeat. et Latin. 46.
 » ad portam Asinariam. 37.
 » a porta Aurelia ad Portuensem. 33.
 » inter p. clausam et Tiburtinam. 18.
 » a porta Metroni ad Latinam. 42.
 » inter p. Ostiensem et Tiberim. 44.
 » ad portam Portuensem. 39.
 » a porta Tiburt. ad Praenest. 24.
 » ad Tiberim. 8, 14, 15.
 » prope Therm. Antoninian. 45.

'Muro Torto'. 1.
 Murus Leonis IV. 5, 6, 7, 12, 13.
 » Nicolai V. 5, 6.

Murus Servii in Aventino. 40.
 » sub hortis Barberinis. 9.
 » ad portam Capenam. 35.
 » inter p. Capenam et Ruduscul. 41.
 » ad portam Collinam. 10.
 » a p. Ratumena ad Fontinalem. 22.
 » a p. Salutari ad Sanqualem. 16.
 » ad portam Trigeminam. 34.
 » prope Sette Sale. 30.
 » ad villam Mattei. 36.

Mythraeum sub aedibus Chiocca. 22.
 » domus Via dello Statuto. 23.
 » Equitum singularium. 31.
 » sub templo Solis. 16.

N

Naumachia Augusti. 33.
 Necessarium in Muro Urbis ad p. Salariam. 3.
 Nemus Caesarum. 33.
 » Thermarum Alexandrin. 15.

Neptunium. 15.
 Nova Via. 29.

Nymphaeum domus Valeriorum. 16.
 » Hort. Aciliorum vulgo il Tempio del Sole. 9.
 » Hort. Aciliorum prope aedem Trinitatis. 9.
 » Hort. Licinian. vulgo Minerva Medica. 24.
 » Hort. Sallustian. 10.
 » prope vicum Cap. Africae. 30.

O

Obeliscus Augusti in Campo. 15.
 » Augusti in Circ. Max. 35.
 » Constantii in Circ. Max. 35.
 » Hort. Sallustian. 9.
 » Neronis (Theribintus). 14.

Officina Marmoraria (Banca d'Italia). 22.
 » in regione 'Campo Marzio'. 15.
 » prope La Pace. 14.
 » (viae Bixio). 31.
 » (viae del Clementino). 8.
 » (viae Em. Filiberto). 31.
 » de via Papae. 21.
 » viae Quattro Cantoni. 23.

Opera Agrippae. 21.
 » Octaviae 21, 28.
 » Pacis. 22.

Oratorium sub aedibus Ruspoli. 16.
 » S. Agathe in Capudafice. 30.
 » S. Crucis in Laterano. 37.
 » S. Gregorii in Palatio. 16.
 » S. Laurentii sub templo divi Claudii. 30.
 » ad Montem Iustitiae. 17.
 » SS. Pappae et Mauroleonis (?). 3.
 » S. Venantii in Laterano. 37.
 » S. Vincentii ad S. Petri. 16.

P

Paedagogium. 29.
 Pagus Ianiculensis. 34.
 Pantheon. 15.
 » Palatium Neronis ubi est Agulia. 16.
 » 'apud S. M. Maiorem'. 23.

Palatium Sessorianum. 32.
 Paradisus S. Petri. 16.
 » 'Pariturium'. 8.
 Patriarchium Lateranense. 37.
 Petronia Amnis. 9, 10, 15, 16.
 Phrygianum. 16.
 Pinea in Paradiso S. Petri. 16.
 Piscina aquar. Marciae, Tepulae et Iuliae. 10.

» Domus Aureae vulgo 'le Sette Sale'. 23, 30.
 » Hortorum Acilian. 1.
 » Hortorum Caesaris. 43.
 » Hortorum Getae. 27.
 » et porticus hortorum Lamianorum. 24, 31.
 » Hortorum Licinian. 31.
 » Hortorum Sallustian. 3, 10.
 » Thermarum Antoninian. 41.
 » Thermarum Diocletian. vulgo 'la Botte di Termine'. 17.
 » Thermarum Helenian. 32.

Portus Aelius. 14.
 » Aemilius s. Lepidi. 28.
 » Agrippae. 20.
 » Cestius s. Gratiani. 28.
 » Fabricius s. Iudaeorum. 28.
 » Neronianus s. Triumphalis s. Vaticanus. 14.
 » Sublicius (?). 34.
 » Valentiniani. 27.

Porta Appia. 46.
 » Ardeatina. 45.
 » Asinaria. 37.
 » Aurelia. 27.
 » Sancta Antiqua Guidonea Romana } Basilicae S. Petri. 16.
 » Argentea }
 » Ravenniana }
 » Iudicii }
 » Caclimontana. 30.
 » Collina. 10.
 » 'Collina' (S. Petri). 14.
 » Decumana Castr. Praett. 11.
 » Esquilina. 23.
 » Flaminia. 1.
 » Fontinalis. 22.
 » 'Fornacum'. 16.
 » Inter aggeres (chiusa). 11.
 » Latina. 46.
 » Naevia. 41.
 » Navalis (?). 40.
 » Nomentana. 3.
 » Ostiensis. 44.
 » 'Petril. 5, 14.
 » 'Petrusa'. 12.
 » Pinciana Honorii. 2.
 » ad pontem Neronian. 4.
 » Portuensis. 39.
 » Praenestina. 32.
 » Praetoria Castr. Praett. 11.
 » Principalis dextra. Praett. 11.
 » Principalis sinistra. Praett. 11.
 » Querquetulana. 30.
 » Ratumena. 22.
 » Rudusculana. 41.
 » Salaria. 3.
 » Salutaria. 16.
 » Sanqualis. 16.
 » Septimiana. 27.
 » 'ad Terrionem'. 16.
 » Tiburtina. 24.
 » Trigemina. 34.
 » 'Vaticana'. 5.
 » Viminalis. 7.

'Portica S. Petri'. 16.
 Porticus Argonautarum. 15.
 » Consentium. 29.
 » Constantini. 16.
 » Gallatorum. 28.
 » Herculia. 21.
 » Hortorum Domitiae. 7.
 » Hortorum Largianorum. 8.
 » Ilici Presbiteri. 17.
 » ingens ab imp. Traiano Decio excitata s. refecta. 21.
 » ingens Lavacro Agrippae contigua. 21.
 » Iovia. 21.
 » ex lap. Albano in vinea Naro. 3.
 » Liviae. 23.
 » 'Maior S. Petri'. 14.
 » Margaritaria. 29.
 » Materiani. 35.
 » Maxima a VII viis usque S. Anastasiam. 35.
 » Maximae. 14, 21.
 » Milliarenis. 10.
 » Minucia. 28.
 » Octaviae. 21, 28.
 » Pallantiana. 20.
 » Palmaria. 16.
 » Philippi. 21.
 » Pompeianae. 21.
 » (a p. Ostiensis) ad scum Paulum. 44.
 » extra p. Trigeminam. 34.
 » Quirini. 16.
 » Septorum. 21.

Porticus Tellurensis. 29.
 » Thermarum Titi. 29.
 » Viae degli Ibernesi. 22.
 » Viae della Bufola. 28.
 » (Villae Publicae?). 21.
 » Vipsania. 15.

Posterula Appia. 46.
 » 'all'Arco di Parma'. 14.
 » ad Castra Praetoria. 11.
 » Domitia. 14.
 » 'de Episcopo'. 14.
 » Lateranensis. 37.
 » in muris Aureliani. 2.
 » Ostiensis. 44.
 » 'della Pila'. 8.
 » prope portam Nomentanam. 3.
 » prope portam Salariam. 3.
 » inter portas Tiburtinam et Praenestianam. 24.
 » 'IV portarum'. 15.
 » 'S. Angeli'. 7.
 » 'S. Martini'. 8.
 » Vineae Casalis. 46.

Praedia Galbana patrimonii Caesaris. 40.
 » Paeuceiana (?). 28.

Praedium Equitii. 23.
 » 'Prata Falconi'. 7.
 » Neronis. 7.

Privatorum Possessiones et Horti et aedificia sub Colle Hortorum. 1.

Pulyinar Domus Augustanae. 35.
 Puticuli. 23.
 Pyramis C. Cestii. 44.

R

Regia. 29.
 Regio ad 'Caput Domorum'. 9.
 » 'Caput Tauri'. 24.
 » inter Hortos. 9.
 » Viae Novae. 42.
 » 'Scortelarie'. 15.
 » 'de Tenta'. 15.

Ripa Tiberis munita. 28, 34.
 Rivus Herculeus ad portam Capenam. 36.
 » Herculeus ad villam Volkonsky. 31.

Rostra Iulia. 29.
 » Vetera. 29.
 » 'Rota'. 14.

S

Sacellum D. Mariae in Via Collina. 23.
 » D. Mariae (Via Salaria Nova). 33.
 » S. Iacobi (Via Tuscolana). 37.
 » S. Margheritae. 37.

Sacra Via. 29.
 Salinae. 34.
 Scalae Caci. 29.

» templi Solis. 16.
 » 'Scala Mortuorum'. 22.
 » 'Scholae Iudaeorum'. 28.
 » 'Schola Armenorum'. 16.
 » Bohemorum. 14.
 » Collegii 17.
 » Collegii Aesculapii et Hygiae. 46.
 » Collegii Cornicinum. 36.
 » Collegii Dendrophorum. 36.
 » Collegii Fort. Prunigen. 17.
 » 'Collegii Frisonorum'. 16.
 » Collegii Iovis Propugnatoris. 29.
 » Collegii Liberi Patris. 36.
 » Collegii negotiant. cellar. vinar. Novae et Arrunt. 20.
 » Collegii Salutaris praedior. galban. 40.
 » Corporis Coriariorum. 28.
 » Corporis Piscator. Urinaior. 34.
 » Corporis Salariorum. 34.
 » Cultor. I. O. M. H. 33.
 » Graeca. 28.
 » Negotiator. corarior. vel citrarior. 27.
 » in operibus Octaviae. 21.
 » XVviror. sacr. fac. 14.
 » 'Sandaliorum'. 8.
 » 'Saxonum'. 14.
 » Sociorum public. XXV venalium. 18.
 » Sodalium Calarentium. 17.
 » Sodalium Serrentium. 11.
 » V. V. Q. Q. 21.
 » Xantha. 29.

Secretarium 'Neronis'. 14.
 » Senatus. 22.
 » vetus Basilicae Vaticanae. 16.
 Senatus. 22.
 Septa Iulia. 15, 21.
 Septem Viae. 35.
 Septizonium Divi Severi. 35.
 Sepulcra a. 1878 ad v. tiburt. offossa. 18.
 » antiquiss. ad portam Collinam. 10.
 » antiquiss. ad portam Fontinalem. 22.
 » antiquiss. ad portam Viminalem. 22.
 » antiquiss. viae dello Statuto. 27.
 » in Hortis Salviatorum sub S. Honufrui. 20.
 » vetustissima ad S. Vibianam. 24.

Sepulcrum Aelior. et Socior. 4.

Sepulcrum Aeliorum via Aurelia. 26.
 » A. Aem. Dulionis. 3.

» Afiniae Tyches via Campana. 43.
 » Agricolae. 16.
 » Alarior. 4.
 » Aletior. 4.
 » P. Anni Gethosini. 1.
 » M. Antonii Pallantis L. Asclep. 24.
 » Aquiliorum via Aurelia. 26.
 » Apparitor. praec. aed. 46.
 » P. Aquilli Zopyri. 3.
 » Arlenorum. 46.
 » Arruntiorum. 31.
 » Aurunceiorum. 24.
 » Baebiorum. 31.
 » Benniorum. 1.
 » Blossiorum. 42.
 » Caesenniorum. 18.
 » Calpurniorum. 3.
 » C. Cestii (pyramis). 44.
 » L. Cincii Mart. 42.
 » Claudiae Hermione. 16.
 » Claudiorum (via Ostiensis). 44.
 » T. Claudii Vitalis. 31.
 » C. Clodi Dionys. 4.
 » Cluentiorum Variciorum. 24.
 » L. Considii Galli. 24.
 » Corneliae Scipionis f. Vatiens. 3.
 » Corneliorum (Hypogaeum Scipionum). 46.

» Creperciae Tryphaenae. 7.
 » L. Creperii Evhodi. 7.
 » Domitiorum. 31.
 » Domitiorum. 1, 4.
 » Eruciorum via Aurelia. 26.
 » L. Fulvii Aemiliani. 46.
 » Furiorum. 46.
 » Galbae. 40.
 » Galloniorum. 1.
 » Q. Gavii Armoni. 46.
 » Q. Haterii. 3.
 » T. Hostii Fausti. 24.
 » Hylae et Pomponiorum. 46.
 » C. Iulii Heli. 6.
 » M. Iunii Menandri. 3.
 » Libertorum C. Maecen. 46.
 » Libertorum Antoniae Drusi. 24.
 » M. Licinii Philomusi. 24.
 » Maeliorum cum Ustrina. 46.
 » Maeviae Titianae. 16.
 » Maniliorum. 46.
 » M. Manneii Advenientis. 6.
 » Marcelli. 16.
 » L. Nonii Asprenatis. 1.
 » Octavio. 31.

» Octavio. 31.
 » Palangarior. in agro Fonteiano via Aurelia. 26.
 » Passienorum. 46.
 » D. Plaetorii Iusti. 6.
 » Pomponiae Fadiulae. 16.
 » M. Poplicii Bibuli. 22.
 » Postumiorum. 42.
 » Rusticeliorum. 44.
 » Salluviorum. 44.
 » Scabillariorum. 42.
 » Scrib. librar. aedd. cur. 46.
 » Semproniorum. 16, 46.
 » Serviliorum. 31.
 » Statae c. f. 18.
 » L. Statilii Secundi. 24.
 » Statiliorum. 31.
 » Q. Sulpicii Max. 3.
 » Sulpiciorum. 20.
 » Synhodi M. Psaltum. 31.
 » Q. Terentii Rufi. 3.
 » Tulliorum. 31.

» in turri murorum Aureliani inter viam Flaminiam et Tiberim. 1.
 » Utiorum (v. Appia). 46.
 » N. Valerii Niciae. 1.
 » M. Vergilii Eurysacis. 32.
 » viae Flaminiae La Meta dictum. 1.
 » in vinea Lozano. 11.
 Silvae et Ambulationes. 8.
 Simulacrum Veneris Hort. Acil. 1.
 Stabula Factionis Prasiniae. 14, 20.
 » Factionis Venetae. 20.

Stadium. 15, 21.
 Statio Annonae. 28.
 » Cohortis I. Vigilum. 15, 16.
 » Cohortis II. Vigilum. 24.
 » Cohortis V. Vigilum. 36.
 » Fisci Frumentarii. 40.
 » Rationis marmorum. 15.
 Substructiones Hortorum Acilior. 1.
 Subura. 23.
 » Maior. 22.

Summanium Fulgur Conditum ad S. Vibianam. 24.
 Summum Choragium. 30.

T

Tabernola (?). 30.
 Tabularium. 22.
 Tarentum. 14.

- Templum Aesculapii in Insula. 28.
 > Antonini. 15.
 > Castorum. 29.
 > prope Castra Praetoria. 10.
 > Cereri, Liberis et Liberae. 28.
 > Concordiae. 22.
 > Dii Fidii. 22.
 > Divi Augusti. 29.
 > Divi Claudii. 29, 30, 35, 36.
 > Divi Iulii. 29.
 > Divi Pii. 29.
 > Eventus Boni. 21.
 > Fauni in Insula. 28.
 > Fortis Fortunae via Campana. 43.
 > Fortunae ad Portam Collinam. 10.
 > Gentis Flaviae. 16.
 > Hercules Magni Custodis. 21.
 > Hercules Musarum. 21.
 > Honoris et Virtutis. 35.
 > Iani. 22, 29.
 > Iovis Iurarii in Insula. 28.
 > Iovis, in operibus Octaviae. 21.
 > Iovis Opt. Max. 21, 28, 29.
 > Iovis Propugnatoris in Palatio. 29.
 > Iovis Statoris. 29.
 > Isis et Serapidis Reg. III. 30.
 > Isis et Serapidis Reg. IX. 15, 21.
 > Iunonis in Foro Holitorio. 28.
 > Iunonis Lucinae. 23.
 > Iunonis in operibus Octaviae. 21.
 > Iunonis Reginae. 34.
 > Martis intra Milliar. I et II viae Appiae. 46.
 > Martis Ultoris. 22.
 > Matris Deum Magnae Ideae. 29.
 > Mercurii ad Circ. Max. 35.
 > Minervae. 15, 20.
 > Neptuni (?). 14.
 > 'Nerviae'. 29.
 > Pietatis in foro Holitorio. 28.
 > Quirini in Colle. 16.
 > Romae et Veneris. 29.
 > Romuli Maxentii f. 29.
 > Sacrae Urbis. 29.
 > Salutis. 16.
 > 'S. Mariae Egypticae dicatum'. 28.
 > Ad S. Salvatorem in Campo. 21.
 > 'S. Stefano delle Carrozze vocatum'. 28.
 > Saturni. 29.
 > Serapidis. 22.
 > Solis. 16.
 > Spei in Foro Holitorio. 28.
 > Traiani. 22.
- Templum (Veneris?) in Calcarario. 21.
 > Veneris et Cupidinis (Bufalini). 32.
 > Veneris Erycinae seu Hort. Sallust. 3.
 > Veneris ad Theatrum Lapideum. 21.
 > Veneris Genitricis. 22.
 > Vespasiani. 22.
 > Vestae. 29.
- Theatrum Balbi. 21, 28.
 > Marcelli. 28.
 > Pompeii. 21.
- Thermae Agrippae. 21-15.
 > Alexandrianae. 15.
 > Antoninianae. 41, 42, 45.
 > Constantini. 16, 22.
 > Decianae. 34.
 > Diocletianae. 10, 17.
 > Helenianae. 31.
 > Neronianae. 15.
 > Novati. 17.
 > Titi. 30.
 > Traiani. 23, 30.
- Tiberis Flumen, ad pontem Margherita. 1.
 > a p. Margherita ad p. Umberto. 8.
 > a p. Umberto ad p. 'Reginae Coeli'. 14.
 > a p. 'Reginae Coeli' ad p. Agrippae. 20.
 > a p. Agrippae ad Scholam Graecam. 28.
 > a Schola Graeca ad ripam Marmoratae. 34.
 > ad Emporium. 40.
 > ad viam Campanam. 39, 43.
- Titulus Apostolorum in Eudoxia. 15.
 > Iuli (S. M. Transtiberim). 27.
 > Vesinae. 16.
- Traiectus 'all'arco di Parma'. 14.
 > Posterulae. 8.
 > Posterulae Domitiae. 14.
 > ad S. Annae de' Bresciani. 20.
 > ad S. Jacobi in Settimiana. 20.
 > S. Martini. 8.
- Trigarium. 4.
 Tullianum. 12.
- Turris Argentina. 21.
 > de arco in Capite Circli. 35.
 > de' Cantarelli. 23.
 > de' Capocci. 23.
 > Cartularia. 29.
 > Comitum. 22.
 > del Grillo. 22.
 > Mercuriorum. 21.
 > de Mercato. 21.
- Turris Militiarum. 22.
 > omnium perfectissima (murorum urbis). 3.
 > Ventorum. 6.
- U
- Ustrinum. 8.
 > Antoninorum. 15.
 > extra portam Salariam. 3.
- V
- Vallis Egeriae. 36.
 > 'Inferni'. 5, 12.
 > Fornacum. 16.
- Via Alexandrina (Borgo Nuovo). 14.
 > Appia ad Martis. 46.
 > Appia intra muros Aureliani. 42, 46.
 > Appia ad portam Capenam. 35, 41.
 > Ardeatina intra muros Aureliani. 41, 45.
 > Aurelia Nova. 12, 13, 16.
 > Aurelia Vetus extra portam. 26.
 > Aurelia Vetus (Transtiberim). 27.
 > 'Biberatica'. 22.
 > Caclimontana. 31.
 > Campana - Portuensis. 33, 34, 39, 43.
 > Collatina. 24, 25.
 > Cornelia. 12, 13, 16.
 > Flaminia. 1, 8, 15, 21, 22.
 > 'Florida s. Magistralis'. 14.
 > Labicana. 31, 32, 38.
 > Labicana intra muros Aureliani. 24.
 > Latina intra muros Aureliani. 42, 46.
 > 'Maior' (Lateranensis). 30, 36.
 > Merulana. 23, 30, 36.
 > Nomentana. 3, 4.
 > Nomentana intra muros Aureliani. 10.
 > Nova Antoniniana. 35, 41, 42.
 > Nova via. 29.
 > Ostiensis intra muros Aureliani. 40, 41.
 > Ostiensis, a porta ad S. Mennae. 44.
 > 'Posterula' (delle Fornaci). 16, 19, 26.
 > Praenestina. 32.
 > Publica a Flaminia ad Tiberim. 1.
 > Publica 'q. ducit sub arcora forme'. 15, 16.
 > 'Publica Romea'. 6.
 > Recta. 14, 15.
 > 'Regia Alexandrina'. 16.
 > Sacra. 29.
 > Salaria intra muros Aureliani. 10.
 > Salaria Nova. 3.
- Via Salaria Vetus. 2.
 > Salaria Vetus (Pinciana) intra muros Aur. 9.
 > 'quae pergit ad Sedem Solis'. 36.
 > Septimiana. 16, 20, 27.
 > 'Sixtina'. 16.
 > quae a Sublicio p. ducit ad Ianiculum. 27, 34.
 > Tiburtina. 18, 24.
 > Tiburtina intra muros Aurel. 24.
 > 'Trinitatis'. 8.
 > Triumphalis. 6, 14.
 > Tusculana. 37, 38.
 > a porta Viminali ad Viam Tiburtinam. 11.
 > Vitellia. 26.
- Viatrum. 2.
 Vivarium. 11.
- Vicus Aesculeti. 28.
 > Apollinis. 29.
 > Armilustri. 34.
 > Bubularius. 29.
 > Capitis Africae. 30.
 > Capralicus. 16.
 > 'Corneliorum'. 16.
 > Curiarum. 29.
 > Domitii. 14.
 > Fori Esquilini. 23.
 > Hercules Sullani (?). 24.
 > Laci Pastorum. 30.
 > Licinianus. 24.
 > Longus. 16, 17.
 > Mercurii Sobrii. 23.
 > Minervii (?). 2.
 > Pallacinae. 21.
 > Patricii. 23.
 > Piscinae Publicae. 35.
 > Portae Collinae. 10.
 > Portae Naeviae. 41.
 > Portae Rudusculanae. 41.
 > Portae Trigeminae. 34.
 > Portae Viminalis. 17.
 > 'Pratorum'. 7.
 > Pulveratus (?). 20.
 > Sabucii. 23.
 > Subagger. 17.
 > Tiberini (?). 28.
 > Tuscus. 29.
 > Vestae. 29.
 > Victoriae Germanician. 29.
- Villa Publica. 21.
 > Traiani Aug. (?) in villa Patrizi. 4.
- X
- Xenodochium. 16.



INDICI TOPOGRAFICI

PARTE SECONDA

I. — CONTRADE, PIAZZE, RIPE, STRADE, VIE, VICOLI.

- | | | | |
|----------------------------------------------------------------------------------------------------------------------------------------------------------------------------------------------------------------------------------------------------------------------------------------------------------------------------------------------------------------------------------------------------------------------------------------------------------------------------------------------------------------------------------------------------------------------------------------------------------------------------------------------------------------------------------------------------------------------------------------------------------------------------------------------------------------------------------------------------------------------------------------------------------------------------------------------------------------------------------------------------------------------------------------------------------------------------------------------------------------------------------------------------------------------------------------------------------------------------------------------------------------------------------------------------------------------------------------------------------------------------------------------------------------------------------------------------------------------------------------------------------------------------------------------------------------------------------------------------------------------------------------------------------------------------------------------------------------------------------------------------------------------------------------------------------------------------------------------------------------------------------------------------------------------------------------------------------------------------------------------------------------------------------------------------------------|---------------------------------------------------------------------------------------------------------------------------------------------------------------------------------------------------------------------------------------------------------------------------------------------------------------------------------------------------------------------------------------------------------------------------------------------------------------------------------------------------------------------------------------------------------------------------------------------------------------------------------------------------------------------------------------------------------------------------------------------------------------------------------------------------------------------------------------------------------------------------------------------------------------------------------------------------------------------------------------------------------------------------------------------------------------------------------------------------------------------------------------------------------------------------------------------------------------------------------------------------------------------------------------------------------------------------------------------------------------------------------------------------------------------------------------------------------------------------------------------------------------------------------------------------------------------------------------------------------------------------------------------------------------------------------------------------------------------------------------------------------------------------------------------------------------------------------------------------------------------------------------------------------------------------|---------------------------------------------------------------------------------------------------------------------------------------------------------------------------------------------------------------------------------------------------------------------------------------------------------------------------------------------------------------------------------------------------------------------------------------------------------------------------------------------------------------------------------------------------------------------------------------------------------------------------------------------------------------------------------------------------------------------------------------------------------------------------------------------------------------------------------------------------------------------------------------------------------------------------------------------------------------------------------------------------------------------------------------------------------------------------------------------------------------------------------------------------------------------------------------------------------------------------------------------------------------------------------------------------------------------------------------------------------------------------------------------------------------------------------------------------------------------------------------------------------------------------------------------------------------------------------------------------------------------------------------------------------------------------------------------------------------------------------------------------------------------------------------------------------------------------------------------------------------------------------------------------------------------------------------------------------------------------------------------------------------------------------------------------------------------|---------------------------------------------------------------------------------------------------------------------------------------------------------------------------------------------------------------------------------------------------------------------------------------------------------------------------------------------------------------------------------------------------------------------------------------------------------------------------------------------------------------------------------------------------------------------------------------------------------------------------------------------------------------------------------------------------------------------------------------------------------------------------------------------------------------------------------------------------------------------------------------------------------------------------------------------------------------------------------------------------------------------------------------------------------------------------------------------------------------------------------------------------------------------------------------------------------------------------------------------------------------------------------------------------------------------------------------------------------------------------------------------------------------------------------------------------------------------------------------------------------------------------------------------------------------------------------------------------------------------------------------------------------------------------------------------------------------------------------------------------------------------------------------------------------------------------------------------------------------------------------------------------------------------------------------------------------------------------------------------------------------|
| <p>Vicolo dell'Abate Luigi. 21.
Via Abruzzi. 2.
Vicolo d'Acquasparta. 14.
Via Adda. 13.
» Adige. 3.
» Adriana. 7.
Piazza dell'Agnello. 14.
Vic. Agnello. 14.
Via di S. Agnese. 15.
Vic. di S. Agnese. 4.
Piazza di S. Agostino. 15.
Via Agostino Bertani. 27.
» Alberico II. 7.
Lungo Tevere Alberteschi. 34.
Via Aldo Manuzio. 40.
» Alessandria. 3, 4.
» Alessandrina. 22.
» <i>Alessandrina (Regia). 13, 14.</i>
» Alfieri. 30.
» Alfredo Cappellini. 24.
» Alibert. 8.
Via di S. Ambrogio. 21.
» Americo Vespucci. 40.
Piazza di S. Anastasia. 29.
Via Ancona. 3.
» <i>Angelica (antica V. di porta S. Lorenzo). 18.</i>
» dell'Angelo Custode. 16.
» di S. Angelo in Pescheria. 21.
» dell'Anima. 15.
Strada Anicia o Frangipana. 21.
Via di S. Anna. 20.
» Annia. 30, 36.
Piazza dell'Antella poi P. Branca. 21.
<i>Locus qui dicitur Antignauo s. Antinianum. 42.</i>
Strada di S. Antonino delle Fornaci. 28.
Piazza di S. Apollinare. 15.
Via Appia Nuova. 37.
» in Aquiro. 15.
Piazza dell'Aracoeli. 21.
Via dell'Arancio. 8.
» <i>Arbor Loti (Olmo). 21.</i>
Via dell'Arcaccio. 28.
» degli Arcioni. 21.
» dell'Archetto. 16.
» in Arcione. 16.
<i>La scesa degli Arcioni. 22.</i>
<i>La Selciata degli Arcioni. 22.</i>
Arco degli Altieri. 21.
» dei Banchi. 14.
» di S. Callisto. 27.
» dei Cavalleggeri. 13.
» dei Cenci. 21.
» della Chiesa Nuova. 14.
» delle Fontanelle. 14.
» di S. Margherita. 20.
» della Pace. 14.
» dei Pantani. 22.
» dei Saponari. 28.
» dei Trasi. 29.
<i>Arcus S. Georgii. 29.</i>
<i>Via publica quae ducit sub arcora Formae. 15.</i>
Strada Argentina (dei Barbieri). 21.
Via Ariosto. 31.
» dell'Armata. 20.
» Arno. 3.
» degli Artisti. 9.
Vic. d'Ascanio. 15.
Lungo Tevere in Augusta. 1, 8.
Via Aurelia Nova. 3, 12, 13.</p> | <p>Via Aureliana. 10.
» dell'Aurora. 9.
» degli Ausoni. 25.
» Aventina. 41.
» degli Avignonesi. 9.
Vicolo dell'Avila. 14.
Via delle Azzimelle. 28.

» del Babuccio. 16.
» del Babuino. 1, 8.
Vic. del Babuino. 1.
Via Baccina. 22.
» di S. Balbina. 35, 41.
» Balbo. 17.
Vic. dei Balestrari. 21.
Via dei Banchi Nuovi. 14.
» dei Banchi Vecchi. 14, 20.
» <i>Barberini già Grimana e Sforza. 9.</i>
Strada dei Barbieri. 21.
Via di S. Bartolomeo dei Vaccinari. 28.
» Basilicata. 3.
» di S. Basilio. 9.
» Bastioni di Paolo III. 40.
» Bastioni di S. Spirito. 13.
» dei Baullari. 20, 21.
» Belisario. 3.
» Belsiana. 8.
» <i>Benedetta. 27.</i>
» Beniamino Franklin. 39, 40.
» Bergamo. 3.
» <i>Bergomensium? 8.</i>
Piazza di S. Bernardo. 10.
Via di S. Bernardo. 22.
» Bezzeca. 10.
» <i>Biberatica. 16, 22.</i>
» di S. Bibiana. 24.
Piazza del Biscione già delle Carrette. 21.
Via Bixio. 24, 31.
» Bocca di Leone. 8.
» della Bocca della Verità. 28.
Vic. del Boccaccio. 16.
» delle Boccie. 28.
Via Boccamazza. 28, 29.
» Bodoni. 40.
» Boezio. 7.
Vic. del Bollo. 20.
» del Bologna. 27.
Via Boncompagni. 3, 9.
» Bonella. 22.
Piazza Borghese. 8.
Vic. del Borghetto. 1.
Borgo S. Agata. 22.
» Angelico. 6, 7.
» S. Angelo. 6, 7, 13.
» Nuovo. 13, 14.
» Pio. 6, 7.
» S. Spirito. 13, 14.
» Vecchio. 14.
» Vittorio. 6, 7.
Via Borgognona. 8.
» del Boschetto. 16, 22.
» delle Botteghe Oscure. 21.
Vic. del Bottino. 3.
Strada del Braccio. 13.
Piazza Branca già dell'Antella. 21.
Via dei Bresciani. 14, 20.
Vic. Brunetti. 1.
» Buccamazza. 28, 29.
Via Buonarroti. 23.
» <i>Burdelletto-Postribula. 28.</i></p> | <p>Via in Caccabaris. 21.
» Cacciabove. 15.
» Cairoli. 24, 31.
» Calabragia. 20.
» <i>Calcararia. 21.</i>
Piazza del Camilliano (Collegio Romano). 21.
Vicolo della Campana. 15.
» della Campanella. 14.
Via dei Campani. 25.
» Campania. 2, 3.
Vic. del Campanile. 14.
Via Contrata <i>Campi Carlei. 22.</i>
Piazza Campitelli. 20.
» Campo de' Fiori. 21.
Via di Campo Marzio. 15.
Strada del Campo Santo. 13.
Via del Campo Verano. 25.
Vic. <i>dei Canale. 34.</i>
» della Cancellata. 6.
Piazza della Cancelleria. 21.
» <i>La Cannapara. 29.</i>
Vic. dei Canneti. 37, 38.
Via Capitolina. 21.
Piazza Capizucchi. 21.
» <i>Le Capocce s. Sette Sale. 23.</i>
Via Capocci. 23.
» Capo d'Africa. 30.
Piazza Capo di Ferro. 20, 21.
Via Capo di Ferro. 21.
» Capo le Case. 9.
Vic. Capocciuto. 28.
» de' Cappellari. 20.
Via delle Cappellette. 11.
» dei Cappuccini. 9.
» Caprareccia. 23.
Piazza Caprettari. 15.
Via dei Carbonari. 22.
» delle Carceri. 20.
Vic. del Carciofolo. 14.
Via della Carità. 20.
» Carlo Alberto. 23.
» <i>Carrerria Sancta V. Sancta. 13.</i>
Piazza delle Carrette. 22.
» delle Carrette ora del Biscione. 21.
» delle Carrette o della Tribuna. 8.
Strada delle Carrette. 13.
Via delle Carrette. 22.
Strada delle Carrozze. 28.
Vic. dei Cartari. 14, 20.
» delle Cascine. 1.
Via Casilina. 32.
» Cassiodoro. 7.
» Castelfidardo. 10.
Viale Castro Pretorio. 11, 18.
Piazza del Catalone. 7.
» della Catena (Sugherari). 28.
Vic. della Catena. 28.
Via della Catena (Mascherino). 20.
Strada delle Catene. 13.
Via di S. Caterina della Rota. 20.
» Catone. 6.
» Cavallini. 8.
» delle Cave. 19.
» Cavour. 17, 22.
Piazza Cavour. 7.
» di S. Cecilia. 34.
Vic. del Cefalo. 14.
Via Celimontana. 30.
» Celsa. 21.
Vic. di S. Celso. 14.</p> | <p>Piazza de' Cenci. 21.
Via de' Cerchi. 29.
» Cernaia. 10.
Vicolo de' Cesarini. 21.
Via dei Cestari. 21.
Vic. Cevoli. 14.
Via delle Chiavi d'oro. 22.
» della Chiesa Nuova. 14.
» La Ciambella. 21.
Via Cimarra. 22.
Vic. dei Cimatori. 14.
Vic. del Cimitero. 27.
Vic. del Cinque. 27.
Via Claudia. 30.
» Clementi. 8.
» <i>Clementina. 22.</i>
» del Clementino. 8.
» <i>Coma di S. Lorenzo. 26, 27.</i>
Piazza del Collegio Romano. 15, 21.
Via Collina. 3, 10.
Piazza Colonna. 15.
Via della Colonna. 15.
Piazza di Colonna Traiana. 22.
Vic. del Colonnato. 13.
Via delle Colonnelle. 8.
Vic. dei Colonnese. 22.
» delle Colonnette. 15.
Via del Colosseo. 22, 29.
Piazza Condopula, Ortaccio, poi Monte d'oro. 8.
Via dei Condotti già <i>Trinitatis</i> e Fontanella di Borghese. 8.
Vic. del Consolato. 14.
Piazza della Consolazione. 29.
Via della Consulta. 16.
» Conte Verde. 24, 30.
» delle Convertite. 15.
Vic. della Corda. 21.
Via dei Coronari. 15.
» della Coroncina. 23.
» Corsia Agonale. 15.
Vic. comune Corsini-Pamfili. 26.
Via del Corso. 1.
» Corso d'Italia. 2, 3, 8.
» Corso Vittorio Emanuele. 14, 20.
Piazza di S. Cosimato. 33.
Via di S. Cosimato. 27.
» Costaguti. 28.
» <i>Craticula. 21.</i>
» Cremona. 22.
» dei Crescenzi. 15.
» Crescenzo. 6, 7.
» Cristoforo Colombo. 34, 40.
» della Croce della <i>Trinità. 8.</i>
Piazza di S. Croce in Gerusalemme. 22.
Vic. di S. Croce in Gerusalemme. 37.
Via di S. Croce in Gerusalemme. 24, 31, 32.
Vic. della Crociata. 28.
Via dei Crociferi. 16.
» della Cuccagna. 21.
» Cupa. 4.
Vic. dei Cupi. 15.

Via Dandolo. 33.
Piazza Dante. 31.
Via della Dataria. 16.
» D'Azeglio. 17.
» Del Bufalo. 16.
» Della Robbia. 40.
» Della Valle. 21.</p> |
|----------------------------------------------------------------------------------------------------------------------------------------------------------------------------------------------------------------------------------------------------------------------------------------------------------------------------------------------------------------------------------------------------------------------------------------------------------------------------------------------------------------------------------------------------------------------------------------------------------------------------------------------------------------------------------------------------------------------------------------------------------------------------------------------------------------------------------------------------------------------------------------------------------------------------------------------------------------------------------------------------------------------------------------------------------------------------------------------------------------------------------------------------------------------------------------------------------------------------------------------------------------------------------------------------------------------------------------------------------------------------------------------------------------------------------------------------------------------------------------------------------------------------------------------------------------------------------------------------------------------------------------------------------------------------------------------------------------------------------------------------------------------------------------------------------------------------------------------------------------------------------------------------------------------------------------------------------------------------------------------------------------------------------------------------------------|---------------------------------------------------------------------------------------------------------------------------------------------------------------------------------------------------------------------------------------------------------------------------------------------------------------------------------------------------------------------------------------------------------------------------------------------------------------------------------------------------------------------------------------------------------------------------------------------------------------------------------------------------------------------------------------------------------------------------------------------------------------------------------------------------------------------------------------------------------------------------------------------------------------------------------------------------------------------------------------------------------------------------------------------------------------------------------------------------------------------------------------------------------------------------------------------------------------------------------------------------------------------------------------------------------------------------------------------------------------------------------------------------------------------------------------------------------------------------------------------------------------------------------------------------------------------------------------------------------------------------------------------------------------------------------------------------------------------------------------------------------------------------------------------------------------------------------------------------------------------------------------------------------------------------|---------------------------------------------------------------------------------------------------------------------------------------------------------------------------------------------------------------------------------------------------------------------------------------------------------------------------------------------------------------------------------------------------------------------------------------------------------------------------------------------------------------------------------------------------------------------------------------------------------------------------------------------------------------------------------------------------------------------------------------------------------------------------------------------------------------------------------------------------------------------------------------------------------------------------------------------------------------------------------------------------------------------------------------------------------------------------------------------------------------------------------------------------------------------------------------------------------------------------------------------------------------------------------------------------------------------------------------------------------------------------------------------------------------------------------------------------------------------------------------------------------------------------------------------------------------------------------------------------------------------------------------------------------------------------------------------------------------------------------------------------------------------------------------------------------------------------------------------------------------------------------------------------------------------------------------------------------------------------------------------------------------------------------------------------------------------|---------------------------------------------------------------------------------------------------------------------------------------------------------------------------------------------------------------------------------------------------------------------------------------------------------------------------------------------------------------------------------------------------------------------------------------------------------------------------------------------------------------------------------------------------------------------------------------------------------------------------------------------------------------------------------------------------------------------------------------------------------------------------------------------------------------------------------------------------------------------------------------------------------------------------------------------------------------------------------------------------------------------------------------------------------------------------------------------------------------------------------------------------------------------------------------------------------------------------------------------------------------------------------------------------------------------------------------------------------------------------------------------------------------------------------------------------------------------------------------------------------------------------------------------------------------------------------------------------------------------------------------------------------------------------------------------------------------------------------------------------------------------------------------------------------------------------------------------------------------------------------------------------------------------------------------------------------------------------------------------------------------|

- Via Dogali. 3.
 > Domenico Fontana. 31.
 > Dora. 2.
 > di S. Dorotea. 27.
 Vicolo Dritto. 14.
 Via Due Macelli. 9.
 Stradelle Due Mole. 28.
- Piazza di S. Egidio. 27.
Elephantus ubi nunc est Domus filiorum Petri Leonis. 28.
- Vic. di S. Eligio. 20.
 Via Emanuele Filiberto. 24. 31.
 > Emilia. 9.
 > Emilio Morosini. 33.
 > Ennio Quirino Visconti. 7.
- Piazza dell'Esquilino. 17.
 Via degli Etruschi. 25.
 > di S. Eufemia. 22.
 Antica via di S. Eusebio. 23.
 Via di S. Eustachio. 15.
- Via *Faba Tosta*. 22.
 Vic. del Falco. 6.
 > del Falcone. 9.
 Via dei Falegnami. 21.
 Piazza Fanti. 23.
 Via Farini. 17.
 Vic. del Farinone. 6.
 Piazza Farnese. 20.
 Via dei Farnesi. 20.
 Lungo Tevere Farnesina. 20. 27.
 Via della Farnesina. 27.
 Vic. di Febo. 14.
 Via Federico Cesi. 7.
 Strada Felice. 24.
 Via della Ferratella. 36. 42.
 > *Ferratina* poi Frattina. 8. 9.
 > Ferruccio. 23. 24.
 Piazza Fiammetta. 15.
 > del Fico. 14.
 Vic. del Fico. 14.
 Via *Ficotia* (dei Maroniti). 16.
 > dei Fienili. 27. 29.
 > dei Filippini. 14.
 > delle Finanze. 10.
 Vic. del Fiorentino. 13.
 Via Firenze. 17.
 > della Fiumara. 28.
 Vic. del Fiume. 8.
 Via Flavia. 10.
 > Florida. 21.
 > *Florida s. Magistralis*. 14.
 > Florio. 40.
- Via delle Fondamenta. 13.
 > della Fontana. 3.
 Fontana Secca. 27.
 Vic. della Fontana Secca. 15.
 Piazza della Fontanella. 28.
 Vic. della Fontanella. 1.
 Via della Fontanella. 28.
 > della Fontanella di Borghese. 8.
 > del Fontanone. 20.
 > dei Foraggi. 29.
Le Forche. 29.
 > delle Fornaci. 27.
 > dei Fornari. 22.
 > Foscolo. 24.
La Fossa? 28.
- Piazza di S. Francesco. 34.
 Vic. di S. Francesco. 34.
 Via di S. Francesco di Paola. 22.
 > di S. Francesco a Ripa. 27. 33.
 > di S. Francesco di Sales. 20.
- Strada *Frangipana*. 21.
 Via delle Frasche. 21.
 Vic. già dei Frati. 28.
 Via delle Fratte. 27. 28.
 > Frattina. 8. 9.
 > della Frezza. 8.
Ad Funarios. 21.
- Contrata *Fuscorum de Berta*. 22.
- Via Gaeta. 10. 11.
 > Gaetana. 14.
 > Galilei. 30. 31.
 Vic. del Gallinaccio. 16.
 > del Gallo. 20.
 Via Galvani. 40. 44.
 > del Gambero. 8.
 > della Gatta. 21.
 > Genova. 16.
- Piazza delle Gensole. 28.
 Via Germanico. 6.
 > di Gesù e Maria. 1.
 Vic. del Ghettaello. 22.
 Lungo Tevere Gianicolo. 20.
 Passeggiata del Gianicolo. 19. 20. 27.
 Via dei Giardini. 16.
 Vic. del Giardino? 37.
 > dei Gigli d'oro. 15.
- Via Ginori. 14.
 > Gioacchino Belli. 7. 8.
 > Gioberti. 23.
 > di S. Giorgio in Velabro. 29.
 > Gio. Battista Vico. 31.
 > Giovanni Branca. 40.
- Strada di S. Giovanni dei Fiorentini. 14.
 Piazza di S. Giovanni in Laterano. 37.
 Via di S. Giovanni in Laterano. 30.
 > Giovanni Lanza. 23.
 Piazza di S. Giovanni della Malva. 27.
 Via dei SS. Giovanni e Paolo. 36.
 > dei Giubbonari. 21.
 Piazza Giudea. 21.
 Giulia già *Magistralis*. 14. 20.
 Vicolo di S. Giuliano. 14.
 Via di S. Giuseppe. 9.
 > Giusti. 23.
 > Giustiniani. 15.
 Viale Glorioso. 33.
 Via Goffredo Mameli. 33.
 > Goito. 10.
 Vic. del Gonfalone. 20.
 Via del Governo Vecchio. 14.
 Vicolo del Governo Vecchio. 14. 20.
 Via dei Gracchi. 6.
 Vic. dei Granari. 20.
 > del Grancio. 14.
 Piazza Grazioli. 21.
 Strada Graziosa. 23.
 Via della Greca. 28.
 > dei Greci. 8.
 Strada Gregoriana. 28.
 Via Gregoriana. 9.
 > di S. Gregorio. 35.
 Salita del Grillo. 22.
 Piazza *Grimana* già *Sforza* poi Barberini. 9.
 Vic. delle Grotte. 21.
 > delle Grotte, del Micio. 14.
 > del Grottino. 8.
 Via Gustavo Bianchi. 40.
- Via degli Ibrnesi. 20.
 Piazza di S. Ignazio. 15.
 Via dell'Impresa. 15.
 > degli Incurabili. 8.
 Piazza dell'Indipendenza. 10.
 Via di S. Isidoro. 9.
 > Isanzo. 3.
- Via Labicana. 30. 31.
 > Lamarmora. 24.
 > Lancellotti. 14.
 > *Lapidicane*. 41.
 > Lirga. 20.
 > dei Lirini. 25.
 > Laurina. 1.
 Vic. del Lario. 22. 29.
 > delle Landare. 1.
 Via del Lavatore. 16.
- Via *Lecosa*. 3.
 > del Leoncino. 8.
 Vic. del Leoncino. 13.
 > del Leone. 8.
 > Leone IV. 6.
 > del Leonetto. 15.
 Via Leonina. 12.
 > *Leonina Populi*. 8.
 > Leopardi. 23. 30.
 > Lertari. 20.
- Via *Lombarda*, Madama. 15.
 Via Lombardia. 9.
 > *Langobarda*. 8.
 > Lorenzo Ghiberti. 40.
 Piazza S. Lorenzo in Lucina. 8.
 Via Lucani. 25.
 > di S. Lucia. 14.
 > di S. Lucia in Selci. 23.
 > Luciano Manara. 27.
- Piazza in Lucina. 8.
 Via in Lucina. 15.
 > Lucrezio Caro. 7.
 > Lucullo. 9. 10.
 > Ludovisi. 9.
 > Luigi Santini. 33.
- Vic. della Lunetta. 20.
 Via della Lungara. 14.
 > della Lungaretta. 27.
- Lungo Tevere degli Alberteschi. 34.
 > in Augusta. 1. 8.
 > della Farnesina. 20.
 > del Gianicolo. 20.
 > Marzio. 8.
 > dei Mellini. 1. 8.
 > dei Pierleoni. 34.
 > dei Prati. 8.
 > dei Sangallo. 20.
 > Testaccio. 39.
 > dei Tebaldi. 39.
- Via della Lupa. 8. 15.
- Via del Mucca (antica). 10.
 > Macchiavelli. 23. 24. 30.
 > di Macel de' Corvi. 22.
 Vic. del Macelletto. 14.
 > del Macelletto. 27.
- Contrada dei Macelli. 22.
 Vic. del Macello. 1.
 > del *Macello* poi Tomacelli. 8.
 Via del Macello. 14.
 Piazza Madama. 15.
 Via di Madama Lucrezia. 21.
 Piazza della Maddalena. 15.
- Piazza della Madonna dei Monti. 22.
 Via della Madonna dei Monti. 22.
 > Magenta. 10. 17. 18.
 > *Magistralis*, v. Florida. 14.
 > *Magistralis* ora Giulia. 20.
 > Magnanapoli. 22.
 > Malabarba. 25.
 Vicolo del Malpasso. 20.
 > della Malva. 28.
 > Mamiani. 24.
 Piazza Manfredi Fanti. 23.
 Vic. delle Mantellate. 20.
 Viale Manzoni. 24. 30. 31.
 Via di S. Marcello. 16.
 > Marche. 2. 9.
 Piazza S. Marco. 21.
 Via Marco Aurelio. 30.
 > Marco Minghetti. 15.
- Locus vetus Marforii*. 22.
 Via di Marforio. 22.
 Piazza Margana. 21.
 Via Marghera. 11. 17.
 > Margutta. 1. 8.
 > di S. Maria. 34.
- Piazza di S. Maria Maggiore. 23.
 Via di S. Maria Maggiore. 23.
 > di S. Maria in Monticelli. 21.
 > di S. Maria dell'Orto. 34.
 Viale di S. Maria della Purificazione. 23.
 Piazza di S. Maria in Trastevere. 27.
 Via Marianna Dionigi. 7. 8.
 > di Mario dei Fiori. 8.
 > di Marmorata. 34.
 Viale della Marmorata. 34. 40.
 Via delle Marmorelle. 22.
 > dei Maroniti. 16.
 > dei Marsi. 25.
 > di S. Martino. 11.
 > di S. Martino. 22.
- Lungo Tevere Marzio. 8.
 Via della Maschera d'Oro. 14.
 Piazza del Mascherino. 6.
 Via del Mascherino. 6.
 > del Mascherino, v. della Catena. 20.
- Viale Massimi. 15.
 Piazza Mastai. 34.
 Via Mastro Giorgio. 40.
 Vic. dei Materassari. 15.
 > dei Matriciani. 14. 15.
 > di S. Matteo. 23.
 > del Mattonato. 27.
 > delle Mattonelle. 11.
- Via Mazarino. 22.
 > Mazzini. 23.
 Vic. del Melone. 21.
- Lungo Tevere Mellini. 1. 8.
 Vic. del Merangolo. 27.
 > del Merangolo. 28.
 Via della Mercedes. 8. 9.
 > Mercuri. 8.
 > Merulana. 23. 30.
 > Messina. 3.
 > di S. Michele. 34.
- Vic. del Micio, delle Grotte. 14.
 Via Milano. 16.
 Contrata *Miliciarum*. 22.
 Via dei Mille. 11. 18.
 > Mincio. 2.
- Piazza della Minerva. 15.
 Via di Minerva Medica. 24.
 > dei Miracoli. 1.
 > della Missione. 15.
 > dei Modelli. 16.
 > Modena. 17.
- Piazza Molara. 28.
 Via delle Mole de' Fiorentini. 14.
 > delle Mole di S. Sisto. 3. 6. 42.
Mons Acceptorius, s. Citorius, Monte Citorio. 15.
- Via di Monserrato. 20.
 Piazza Montanara. 28.
 Via Montanara. 28.
 > Montebello. 10.
 > di Monte Caprino. 28. 29.
 > di Montecatini. 15.
 > Monte Cipollaro. 37.
 > Monte Citorio. 15.
- Piazza di Montecitorio. 15.
 > Monte Cenci. 21.
 Via del Monte della Farina. 21.
 Piazza di Monte d'Oro. 8.
 Vic. di Monte d'Oro. 8.
 Via di Monte Fiore. 28.
 Piazza di Monte Giordano. 14.
 Via di Monte Giordano. 14.
 > Monte di Magnanapoli. 22.
- Via di Monte Polacco. 23.
 > Monte Secco? 34.
 > *Monte dello Serpente*. 34.
 > *Lo Monte Tarpeo*. 29.
 > Monte Testaccio. 44.
- Piazza di Montevecchio. 14.
 > *Lo Monticello*. 14.
 Vic. del Monticello. 16.
 > del Montonaccio. 14.
 > di Montoro. 20.
 > della Moretta. 20.
 Via del Moretto. 8.
- Via del Moro. 27.
 > Moroni. 27.
 Vicolo del Mortaro. 15.
 > della Mortella. 28.
 Via dei Morticelli. 28. 34.
 > delle Mura Vaticane. 5.
 > delle Muratte. 15. 16.
- Via Napoleone III. 23.
 > Napoli. 17.
 Vic. dei Nari. 21.
 Via Natale del Grande. 33.
 > della Navicella. 36.
 > Nazionale. 16. 17. 22.
 > Nicola Fabrizi. 33.
 > di S. Nicolò da Tolentino. 9.
 Vic. di S. Nicolò da Tolentino. 9.
 Piazza Nicosia. 8.
 Via Nomentana. 3. 4.
- Piazza dell'Oca. 1.
 Via degli Oglarari. 15.
 > Oglio. 2.
 > dell'Olmata. 23.
 Contrada degli Olmi. 22.
 Piazza dell'Olmo. 28.
 Salita di S. Onofrio. 14.
 Vic. di S. Onofrio. 4.
 Via Orazio. 7.
 Vic. Orbitelli. 14.
 Via degli Orfani. 15.
 Vic. d'Orfeo. 6.
 Piazza dell'Organo. 16.
 Vic. dell'Oro. 14.
 Piazza dell'Orologio. 14.
 Strada *Orsina*. 8.
 Via dell'Orso. 15.
Ortaccio, P. Condopula poi Monte d'Oro. 8.
- Vic. Orti Alibert. 20.
 > dell'Ospedale. 14.
 > dell'Osteria. 18.
 > degli Osti. 14.
- Via Ostiense. 44.
 > Ostilia. 30.
 > Ottaviano. 6.
Loco di Ottavio Gracco. 28.
 Strada tra *Ottavio Gracco* et le ruine di *Scola Greca*. 28.
- Piazza degli Otto Cantoni. 8.
 Via Ovidio. 7.
- Piazza della Pace. 14.
 Via della Pace. 14.
- Piazza Padella. 20.
 > Padella. 20.
 > Pagliari. 8.
 > Palermo. 16. 17.
 > Palestro. 10. 11.
- Strada della *Pallacorda* al Fico. 14.
 Via di Pallacorda. 15.
La Palma. 14.
 Vic. della Palma. 14.
 > della Palma. 28.
- Piazza *Palomba*. 15.
 Vic. della Palomba. 15.
 Via della Palombella. 15.
 Vic. comune Pamfilii-Corsini. 26.
 Via della Panetteria. 16.
 > di Panico. 14.
 Vic. dei Panieri. 27.
 Via Panisperna. 22. 23.
Il Pantano. 22.
 > Paolina. 23.
 > *Paolina* poi Due Macelli. 9.
- Strada *Paolo III*, S. Giovanni dei Fiorentini. 14.
 > *Papae*. 21.
 > del Paradiso. 21.
- Viale Parioli. 2.
 Via di Parione. 14.
 Piazza di Pasquino. 15. 21.
 Via dei Pastini. 15.
 > Pastrengo. 10.
- Contrata *S. Pauli*. 21.
 Via *Pauli III*, Strada di S. Giovanni dei Fiorentini. 14.
- Vic. del Pavone. 14.
 > della Pedacchia. 21.
 Via del Pellegrino. 20.
 > della Pelliccia. 27.
 > della Penitenza. 20.
 > della Penna. 1.
 Vic. della Pergola. 8.
 Via del Pernicone. 22.
 Vic. del Perugino. 13.
 > Pescaria. 28.
 Via di Pescheria. 21.
 > Petrarca. 31.
- Piazza *S. Petri in Hadriano*. 14.
 Via dei Pettinari. 20. 21.
 Piazza Pia. 14.
 Via dei Pianellari. 15.
 Piazza del Pianto. 21.
 Via del Pianto. 21.
 Vic. del Pidocchio? 1.
 Via Piè di Marmo. 21.
 > *Piè di Mercato*. 22.



1830

Vicolo del Piede. 27.
 Via Piemonte. 3, 10.
 Lungo Tevere dei Pierleoni. 34.
 Via Pierluigi da Palestrina. 7.
 » di Pietra. 15.
 Piazza di S. Pietro. 13.
 Via Pietro Cossa. 7, 8.
 Piazza di S. Pietro in Vinculis. 22.
 Via di S. Pietro in Vinculis. 23.
 Vic. del Pigneto. 32.
 Piazza della Pilotta. 16.
 Pincinula. 28.
 Via Plinio. 7.
 » Plumbi. 22.
 » dei Polacchi. 21.
 Piazza Poli. 16.
 Via del Policlinico. 10, 11.
 Piazza Pollarola. 21.
 Via della Polveriera. 22, 29.
 Vic. del Polverone. 20.
 Via del Pomerio (chiusa). 41.
 » dei Pontefici. 8.
 » di Ponte Sisto. 27.
 » Pontificalis, s. Sixtina contra Posterulam. 15.
 » Pontificalis, s. Sixtina s. Turris Nonae. 14.
 » di Porta Castello. 7.
 Piazza di Porta S. Giovanni. 37.
 Via di Porta Leone. 34.
 » di Porta S. Lorenzo. 17, 18.
 » di Porta S. Lorenzo (antica) detta Angelica. 17, 18, 24.
 » di Porta Maggiore. 31.
 » di Porta S. Pancrazio. 37.
 » di Porta S. Paolo (antica). 41.
 Viale di Porta S. Paolo (nuovo). 35, 41.
 Piazza di Porta Portese. 24.
 Via di Porta Salaria (nuova). 3.
 » di Porta Salaria (antica). 3, 10.
 » di Porta S. Sebastiano. 35, 41, 42.
 Via qua itur ad Portam Pertusam. 13.
 » del Porto. 34.
 » del Porto di Ripa Grande. 34.
 » Portuense. 34, 39, 43.
 » della Posta Vecchia. 21.
 Contrata Posterulae s. v. Pontificalis, s. v. Sixtina. 15.
 Via del Pozzetto. 15.
 » dei Pozzi. 22.
 Vic. del Pozzo. 27.
 Via del Pozzo delle Cornacchie. 15.
 » di S. Prassede. 23.
 Lungo Tevere dei Prati. 8.
 Vic. dei Prati. 8.
 Via dei Prefetti. 15.
 » Prenestina. 32.
 » Principe Amedeo. 16, 24.
 » Principe Eugenio. 24, 31.
 Piazza Principe di Napoli. 3.
 Via Principe Umberto. 17, 24.
 » Principessa Margherita. 17, 18, 24.
 » del Priorato. 22.
 » di S. Prisca. 41.
 » Privata di v. Firenze e v. Modena. 17.
 » Properzio. 7.
 » Publica Recta. 14.
 » Puglie. 3.
 Vic. della Purificazione. 23.
 Via della Purificazione. 9.
 » dei SS. Quattro. 30.
 » dei Quattro Cantoni. 23.
 » dei Quattro Capi. 28.

Via delle Quattro Fontane. 16, 17.
 » dei Querceti. 30.
 » Quintino Sella. 10.
 Piazza del Quirinale. 16.
 Via del Quirinale. 22.
 Via ad Quirinale, dei Tre Ladroni. 15.
 Via Raffaele Cadorna. 3.
 » della Ranocchia. 25.
 » Rasella. 16.
 » Rattazzi. 18, 23.
 Viale del Re. 33, 39.
 Via Reggio. 3.
 » della Reginella. 21.
 Strada della Regola (di S. Bartolomeo dei Vaccinari). 21, 28.
 Renario della Penna. 1.
 La Renella. 28.
 Via dei Reti. 26.
 » dei Riari. 20.
 » Ricasoli. 24.
 Vicolo delle Rimesse. 28.
 Via Ripa. 3.
 » di Ripetta. 1, 8.
 Piazza del Risorgimento. 6.
 Vic. di S. Rocco. 8.
 Via Roma Libera. 33.
 » Romolo Gessi. 40.
 » di S. Romualdo. 21, 22.
 Vic. della Rondinella. 14.
 Piazza Rosa. 15.
 Via Rua. 28.
 » Rubattino. 40.
 » Ruccellai poi Borgognona. 8.
 » Ruinaglia. 23.
 Piazza Rusticucci. 13.
 Via di S. Saba. 41.
 » dei Sabelli. 25.
 » di S. Sabina. 29, 34.
 Piazza di S. Sabina. 34.
 » della Sagrestia. 13.
 Via della Salara. 34.
 » della Salara Vecchia. 22, 29.
 » Salaria. 3.
 » Sallustiana. 9, 10.
 » di S. Salvatore in Campo. 21.
 Piazza di S. Salvatore in Lauro. 14.
 Vic. del Sambuco. 22.
 Via Sancta s. Carreira Sancta (Borgo Nuovo). 14.
 Lungo Tevere dei Sangallo. 20.
 » Sanzio. 27.
 Via della Sapienza. 15.
 » dei Saponari. 28.
 » Sardegna. 2, 3.
 » dei Sardi. 25.
 Vic. Savelli. 14, 20.
 » dei Savelli. 28.
 » Scaccia. 6, 12.
 Piazza della Scala. 27.
 Vic. della Scala. 27.
 » Sculae Gemoniae. 34.
 Vic. dello Scalone. 13.
 » Scanderbeg. 16.
 » della Scarpetta. 28.
 » Sciarra. 15.
 Strada tra le mura di Scuola Greca e Ottavio Gracco. 28.
 » La Sportecchiaria. 14.
 Piazza della Sportecchiaria. 15.
 » Scossacavalli. 13.
 » della Scrofa. 15.
 » delle Scuole. 28.

Vic. dello Sdrucchiolo. 15.
 Via di S. Sebastianello. 8.
 » dei Sediari. 21.
 » dei Sediari poi Mario dei Fiori. 8.
 » della Seggiola. 21.
 » del Seminario. 15.
 Via Septimiana. 14, 20, 27.
 Vicolo della Serena poi Belsiana. 8.
 Piazza Serlupi. 21.
 Vic. della Serpe. 40.
 Via dei Serviti. 16.
 » Servio Tullio. 10.
 » delle Sette Chiese. 25.
 » delle Sette Sale. 23.
 » Sforza. 23.
 Piazza Sforza-Cesarini. 14.
 Vic. Sforza-Cesarini. 14.
 Piazza Sforza-Grimana poi Barberina. 9.
 Via Sicilia. 2, 3.
 Piazza di Siena. 21.
 Via Silla. 6.
 Piazza di S. Silvestro. 15.
 » di S. Simone (Lancellotti). 4.
 Via Sistina. 3.
 » Sistina, v. di S. Croce in Gerusalemme. 31.
 » Sistina? 7.
 » Sixtina s. v. Pontificalis, Via Turris Nonae. 14.
 Vic. Soderini. 8.
 » dei Soldati. 15.
 » del Sole. 15.
 Via Solferino. 10.
 Piazza Sora. 20.
 Vic. Sora. 14, 20.
 Piazza di Spagna. 8.
 Vic. degli Spagnoli. 15.
 » degli Specchi. 21.
 » degli Staderari. 15.
 Via della Stamperia. 16.
 » dello Statuto. 23.
 » di S. Stefano Rotondo. 36.
 Vic. della Stella. 28.
 Via della Stelletta. 15.
 » Strozzi. 16, 17.
 Vic. dello Struzzo. 20.
 Via della Stufa. 21.
 Piazza della Suburra. 23.
 Vic. Sugarelli. 14.
 » Sugherari, P. della Cassina. 28.
 Via Tacito. 7.
 » Tanaro. 3.
 » Tasso. 31.
 » Tavolacci. 33.
 » del Teatro Pace. 14.
 » del Teatro Valle. 21.
 Vic. delle Telline. 14.
 Via del Tempio della Pace. 29.
 » di S. Teodoro. 29.
 » Terenzio. 7.
 Piazza di Termini. 10.
 Lungo Tevere Testaccio. 29, 43.
 Viale del Testaccio. 40.
 Via Testa Spaccata. 22.
 » Tevere. 3.
 Lungo Tevere Tebaldi. 20.
 Via Tibullo. 7.
 » Tiburtina. 18.
 Viale Tiburtino. 24.
 Via Ticino. 3.
 » della Tinta. 15.
 Strada Tiradiavoli. 26.

Via Tomacelli. 8.
 Il Tondo. 21.
 » Torino. 7.
 » di Tor Millina. 15.
 Vicolo della Torre. 28.
 Piazza della Torretta. 8.
 » di Tor Sanguigna. 15.
 Via Toscana. 2.
 Vic. della Transpontina. 14.
 Via della Travicella. 45.
 » dei Tre Archi. 14, 15.
 Piazza delle Tre Cannelle. 22.
 Via delle Tre Cannelle. 22.
 » Lo Treio Mandarino? 25.
 » dei Tre Ladroni (Via recta ad Quirinale). 15.
 Vic. delle Tre Madonne. 37.
 » Tribium Mannarium? 25.
 Piazza della Tribuna o delle Carrette. 8.
 Via della Tribuna. 28.
 Vic. di S. Trifone. 14.
 Via della Trinità. 27.
 » Trinitatis poi Fontanella dei Borghese, dei Condotti. 8.
 » del Tritone. 9, 15.
 » Trium Colupnarum. 29.
 » Turris Nonae, s. v. Pontificalis, s. Sixtina. 14.
 » Tusculana. 37.
 Via degli Uffici del Vicario. 15.
 » degli Umbri. 25.
 » Umbria. 9.
 » dell'Umiltà. 16.
 Strada Urbana. 23.
 Vic. della Vaccarella. 15.
 » delle Vacche. 14.
 Via Valadier. 7.
 Vic. Valdina. 15.
 Lungo Tevere Vallati. 17.
 Strada della Valle. 21.
 Via della Valle dell'Inferno. 5, 12.
 Piazza dei Vascellari. 28.
 Vic. dei Vascellari. 28.
 Via dei Vascellari. 28.
 Piazza delle Vaschette. 7.
 Vic. dei Vecchiarelli. 14.
 Via Veneto. 2, 9.
 Piazza di Venezia. 21.
 Vic. dei Venti. 20.
 Via Venti Settembre. 3, 10.
 » delle Vergini. 16.
 » della Vetrina. 14.
 » Vicenza. 11.
 » della Vignaccia. 15.
 Vic. del Villano. 14.
 Via Viminale. 7.
 » Visconti. 7.
 » della Vite. 8, 9.
 » di S. Vito. 23.
 » Vittoria Colonna. 7, 8.
 Piazza Vittorio Emanuele. 23, 24.
 Corso Vittorio Emanuele. 0.
 Via dei Volsci. 25.
 » Volturmo. 10.
 Via Zabaglia. 40, 44.
 » della Zecca. 6.
 » degli Zingari. 22, 23.
 » delle Zoccollette. 21.
 Vic. Zucchelli. 9.

II. — CHIESE, ORATORII, CAPPELLE.

B. Abbaciri. 28.
 S. Abbaciri de Militiis. 22.
 SS. Abdon et Sennen. 39.
 S. Agata. 28.
 S. Agata (S. Maria in Posterula). 14.
 S. Agathae. 42.
 S. Agathe in Capudafrice. 30.
 S. Agnetis. 15.
 S. Agostino. 15.
 S. Alessio. 34.
 S. Ambrogio. 21.
 SS. Ambrogio e Carlo. 8.
 SCAE ANASTASIE. 29.
 SS. Anastasio e Vincenzo. 28.
 S. Andrea. 28.
 S. Andrea. 35.
 S. Andrea delle Fratte. 9.
 S. Andrea in Pallara. 29.
 S. Andrea della Valle. 21.
 S. Andreae. 13, 29, 36.
 SCAE ANDREA. 23.
 S. Andreae de Columna. 15.
 S. Andreae in Pallacinis. 21.
 S. Andreae de Tabernola. 30.
 S. Andreae in Vincis s. de Funariis. 21, 28.
 SS. Angeli Custodi. 16.
 S. Angeli in Janiculo. 27.

S. Angelo. 21, 28.
 S. Angelo de Micinellis s. de Rota. 14.
 S. Angelus. 14.
 S. Aniano. 28.
 S. Anna. 16, 21, 34.
 S. Anna de' Bresciani. 20.
 S. Anna dei Palafrenieri. 6.
 S. Annunziata. 15.
 S. Annunz. delle Turchine. 23.
 S. Anselmo. 40.
 S. Antonini cum Coenobio. 15.
 S. Antonio. 27.
 S. Apollinaris. 15.
 S. Apollonia. 27.
 SS. Apostoli. 16.
 S. Atanasio. 8.
 S. Aurea de Campo Senensi. 20.
 S. Barbara. 21, 35.
 S. Bartolomeo. 28.
 S. Basili (Locus). 22.
 S. Benedetto. 28.
 SS. Benedetto e Scolastica. 21.
 S. Benedicti. 15.
 S. Bernardino da Siena. 22.
 S. Bernardo. 10.
 S. Biagio. 8.

S. Biagio della Fossa. 14.
 S. Biagio della Pagnotta. 14.
 S. Blasii.
 S. Blasii de Hospitali. 34.
 S. Blasii. 15.
 S. Bonaventura. 29.
 S. Bonosa. 28.
 S. Brigida.
 SCAE CAECILIAE. 28.
 SCAE CAESARII. 42.
 S. Caesarii. 42.
 S. Caesarii de Appia.
 SCAE CAESARII IN PALATIO. 29.
 S. Caesarii in Turrin (Cochlea Fracta). 42.
 S. Candidae. 39.
 S. Carlo. 16.
 S. Carlo a Catinari. 21.
 SS. Carlo e Ambrogio. 8.
 Carmine. 28.
 S. Catarina ad Statuam delle Cavallerotte. 13.
 » de Funari. 21.
 » della Rota. 20.
 » dei Senesi. 20.
 » da Siena. 20.
 SS. Caterina ed Orsola. 21.
 SCAE CELSI. 14.

S. Celso. 14.
 S. Chiara. 21.
 SCAE CHRYSOGONI. 28.
 SCAE CLEMENTIS. 30.
 della Concezione. 13.
 Concezione dei Cappuccini. 9.
 Corpus Christi. 16.
 SS. Cosma e Damiano. 21.
 » in Banchi. 14.
 SS. Cosmati et Damiani in Mica Aurea. 33.
 SS. Cosmati et Damiani in Silice. 29.
 S. Crispini. 27.
 S. Croce. 20.
 Crocifisso. 15, 16.
 S. Crucis. 15.
 S. Dionysii. 29.
 SS. Domenico e Sisto. 22.
 S. Dorotea. 27.
 S. Efreim. 17.
 S. Egidio. 6, 27.
 S. Eliae Eremitorum. 14.
 S. Eligio. 20, 28.
 S. Eligio dei Ferrari. 28.
 S. Elisabetta. 21.
 SCAE ERASMI. 36.

- S. Eufemia. 22.
 SCAE EVFEMIAE in vico Patricii. 23.
 S. Eustachio in Platana. 15.
- S. Felicitas in Pincio. 9.
 S. Filippo Neri. 20.
 S. Francesca Romana. 9, 29.
 S. Francesco. 34.
 S. Francesco di Paola. 22.
- S. Gabriel (i sette Dormienti). 46.
 Gallae. 28.
 S. Gallicano e S. Maria. 28.
 Gesù. 21.
 Gesù e Maria. 8.
- SCI GEORGI IN VELABRO. 29.
 S. Giacomo. 8, 14, 20.
 S. Giacomo degli Spagnoli. 15.
 S. Giovanni. 16.
 S. Giovanni in Ayno. 20.
 » Decollato. 14.
 » dei Fiorentini. 14.
 » dei Genovesi. 28.
 » della Malva. 27.
 » della Mercedes. 8.
 » in Oleo. 46.
 » della Pigna. 21.
- SS. Giovanni e Petronio. 20.
 S. Girolamo. 8, 20.
 S. Giuliano. 14.
 S. Giuliano dei Fiamminghi. 21.
 S. Giuseppe. 8, 9, 20.
 SS. Giuseppe ed Orsola. 8.
 Gonfalone. 20.
 S. Gregorii in Cortina. 13.
 S. Gregorio. 8, 28, 35.
- SCI HADRIANI. 22.
 Hierusalem. 32.
- S. Jacobi. 30.
 SCI JACOBI IN SEPTIMIANA. 20.
 S. Idefonso. 9.
 S. Ignazio. 15.
 S. Incarnazione. 16.
 SS. Innocenti. 14.
 S. Ioannis. 21.
 S. Ioannis Decollati. 28.
 S. Ioannis in Mica Aurea. 27.
- SCI IOHANNIS. 42.
 S. Iohannis in Capite. 8.
 S. Isidoro. 9.
 S. Ivonis. 15.
- » S. Laurentii. 30.
 » S. Laurentii. 29.
 S. Laurentii iuxta Arcum Stillantem. 35.
 S. Laurentii de Capite Africae. 30.
 S. Laurentii in Craticula. 21.
 SCI LAURENTII IN FORMOSO. 23.
 S. Laurentii in Pensili. 21.
 S. Laurentii de Porta. 34.
 S. Laurentii in Lucina. 8.
 S. Lazzaro. 40.
 S. Leonardo dei Camaldolesi. 14.
 S. Lorenzo. 23.
 » de Ascesa. 22.
 » in Damaso. 20.
 » in Panisperna. 22, 23.
 » in Piscibus. 13.
- S. Lucia. 15.
 » de Calcarario. 21.
 » del Gonfalone. 20.
- S. Lucia in Orphea. 23.
 » in Portarum. 15.
 » in Septi Solio. 35.
 S. Luigi. 15.
- Madonna dei Monti. 22.
 Madonna del Pascolo. 22.
 SS. Marcellini et Petri. 30.
 S. Marcelli. 15.
 S. Margherita. 27.
 S. Margherita. 29.
 S. Maria. 35, 37.
 » Alteriorum. 21.
 » degli Angeli. 10, 22.
 » dell'Anima. 15.
 » Antiqua. 29.
 » in Aquiro. 15.
 » d'Aracoeli. 22.
 » dell'Arco. 45.
 » Bagnanapoli. 22.
 » in Caccabariis. 21.
 » in Campitelli. 21.
 » in Campo Carleo. 22.
 » in Cannapara. 29.
 » in Capite Porticus. 14.
 » in Cappella. 34.
 » in Carinis. 22.
 » del Carmelo. 27.
 » della Clemenza. 27.
 » della Concezione. 22.
 » della Consolazione. 29.
 » in Cosmedin. 28.
 » de Curte. 21.
 » Dominiae Rose in Castro Aureo. 21.
 » Dominica. 36.
 » de Ferrariis iuxta Coliseum? 29.
 » della Fossa. 28.
 » e S. Gallicano. 28.
 » de Gratia. 29.
 » delle Grazie. 6.
 » di Grotta Pinta. 21.
 » Liberatrice. 29.
 » Maddalena. 14, 15, 16.
 » sopra Minerva. 15.
 » de' Miracoli. 1.
 » in Monasterio? 22.
 » di Monserrato. 20.
 » di Montesanto. 1.
 » in Monticelli. 21.
 » in Monticello. 14.
 » della Morte. 20.
 » della Neve dei Feuillants. 16.
 » ad Nives. 29.
 » Nova. 29.
 » di O. 31.
 » del Pianto. 21.
 » della Purità della Nazione Tedesca. 13.
 » del Popolo. 1.
 » Porta Paradisi. 8.
 » in Porticu. 28.
 » in Posterula (S. Agata). 14.
 » in Publicolis. 21.
 » della Purificazione. 23.
 » della Purità. 13.
 » della Quercia. 21.
 » Regina Coeli. 20.
 » del Riposo. 43.
 » della Sanità. 17.
 » della Scala. 27.
 » dei Sette Dolori. 27.
 » del Soccorso. 32.
 » del Suffragio. 14.
 » in Thermis. 15.
- S. Maria in Torre. 34.
 » in Traspontina. 14.
 » in Trastevere. 27.
 » in Vallicella. 14.
 » in Via. 15.
 » in Via Lata. 15.
 » in Vincis. 28.
 » in Xenodochio. 16.
- SCAE MARIAE DE PRAESEPE. 23.
 S. Mariae Traspontinae. 14.
 S. Marta. 21.
 S. Marta del Priorato. 34.
- SCAE MARTINAE. 22.
 S. Martinello. 21.
- SCI MARTINI. 23.
 SS. Martino e Rocco. 8.
 S. Martino degli Svizzeri. 6.
 S. Matthaei in Merulana. 30.
 S. Mauti. 15.
 S. Michael Schol. Frision. 13.
 SS. Michele e Magno. 13.
- SS. Nerei et Achillei. 42.
 S. Nicola. 16.
 S. Nicola de' Prefetti. 15.
 S. Nicola da Tolentino. 9.
 S. Nicolai de Fornariis. 21.
 S. Nicolai de Monte. 21.
 S. Nicolai de Calcarario. 21.
 S. Nicolai de Columna. 22.
 S. Nicolai de Portis. 16.
 S. Nicolò degli Innocenti. 20.
 S. Nicolò dei Tufi. 8.
 SS. Nomi di Gesù e Maria. 8.
 S. Norberto. 17.
- S. Omobono de' Sarti. 28.
 S. Onofrio. 19, 20.
 S. Orsola della Pietà. 14.
 SS. Orsola e Caterina. 21.
 SS. Orsola e Giuseppe. 8.
- S. Pacera. 22.
 S. Pantaleon. 12.
 S. Pantaleone. 21.
 S. Pantaleonis. 24.
 S. Paolo. 21.
 S. Paolo Eremita. 17.
 SS. Papiæ et Mauroleonis (?). 3.
 S. Pasquale, già SS. Quaranta. 27.
 S. Pauli. 10.
 S. Pellegrino. 6.
 S. PETRI MONTIS AVREI. 27.
 SCI PETRI. 29.
 S. Petronii. 21.
- La Pietà. 15.
 S. Pietro in Vaticano. 13.
 S. Pietro in Vinculis. 23.
- SCAE PRAXEDIS. 23.
 PVIDENTIANA. 17.
 Purificazione. 14.
- SS. Quaranta de Calcarario (Le Stimmate). 31.
 SS. Quaranta, ora S. Pasquale. 27.
 SS. Quattro Coronati. 30.
 SS. Quirici et Julittae. 22.
- SS. Resurrectionis. 21.
 Risurrezione. 8.
 SS. Rocco e Martino. 8.
- SCI SABAE. 41.
 S. Sabina. 34.
- Sacramento. 8.
 S. Salvatore in Caccabar. 21.
 » in Campo. 21.
 » degli Invalidi. 34.
 » in Lauro. 14.
 » in Pensili seu de Calcar. 21.
 » in Primicerio. 14.
 » in Turrione. 13.
 » in Unda. 20.
- S. Salvatoris. 13, 15.
 SCI SALVATORIS IN BALBINA. 41.
 S. Salvatoris de Curte. 28.
 » de Inversis. 14.
 » de Militiis. 22.
 » de Porta. 44.
 » in Thermis. 15.
 » Trium Ymaginum. 22.
- SS. Scolastica e Benedetto. 21.
 S. Sebastiano de' Mercanti. 21.
 SS. Sergio e Bacco. 13, 22.
 (Basilica) SICININI S. SCAE MARIAE IN PRAESEPE. 23.
 S. Silvestri in Posterula. 14.
 SS. Silvestri et Stephani. 8.
 S. Silvestro di Caballo de Archionis. 22.
 S. Silvestro di Porta seu de Malva. 27.
 S. Silvia. 35.
 S. Simone e Giuda. 14.
 SS. Simonis in Posterula. 14.
 SCI SIXTI IN PISCINA. 42.
 Spirito Santo. 22.
 Spirito Santo dei Napolitani. 20.
 S. Spirito in Sassia. 13, 14.
 Spoglia Cristo. 22.
 S. Stefano del Cacco. 21.
 » in Piscinula. 20.
 » degli Ungari. 13.
- S. Stephani. 13.
 S. Stephani. 15.
 SS. Stephani et Laurenti. 22.
 SCVS STEPHANVS IN CELIOMONTE. 36.
 S. STEPHANI DE SCHOLA CANTORVM. 30.
 Le Stimmate. 21.
 Sudario. 21.
 SCAE SVSANNAE. 10.
- S. Tecla. 14.
 S. Teresa. 16.
 S. Teresa. 27.
 S. Teresa e Ospizio dei Carmelitani. 21.
 Sancto Tomao. 28.
 S. Tommaso in Formis. 36.
 » in Parione. 14.
 Trasfigurazione. 34.
- S. Trinità. 8, 9.
 S. Trinità dei Pellegrini. 21.
 S. Triphonis. 15.
 S. Trofimo. 20.
- S. Urbano. 22.
 S. Ursi. 14.
- S. Valentini de Bomumaximo. 21.
 S. Venerandae. 22.
 S. Vibianae quae et Olympiana iuxta palatium Licinianum. 24.
 S. VINCENTII. 13.
 SS. Vincenzo e Anastasio. 16, 28.
 S. Vincenzo de' Paoli. 34.
 Visitazione. 20.
 S. Vitale. 16.
 SCI VITI. 23.

III. — GIARDINI, ORTI, VIGNE, VILLE.

A. GIARDINI		Giardino	Giardino	Giardino	Giardino
Giardino	Altemps. 23.	Dama. 12, 13. Della Porta. 37. Del Monte già Cardelli poi Medici. 8. Del Monte, Cardelli, della R. C. poi Medici. 15.	Medici, Cardelli, Del Monte della R. C. 15. Medici, Benedetti, Mancini, Nivernois, Giraud, Cristaldi, Primoli detto il 'Vascello di Francia'. 26.	Salviati. 14, 20. di Eurialo Silvestri. 29. del Suffragio. 7.	
	Benedetti, Nivernois, Mancini, Giraud, Cristaldi, Primoli, Medici, detto il 'Vascello di Francia'. 26.	Farnese. 20. Farnese. 27.	Nivernois, Medici, Benedetti, Mancini, Giraud, Cristaldi, Primoli, detto il 'Vascello di Francia'. 26.	Telaccioli. 30.	
	Caffarelli, Mattei. 29.	Gentili. 28.	delle Oblate di S. Franc. di Paola. 23.	Valignani. 37. del Card. di Vercelli. 16.	
	della Cancelleria. 20.	Ginnasi. 34.	Odescalchi. 1.		
	del Card. Pio di Carpi. 29.	Giraud, Benedetti, Nivernois, Mancini, Cristaldi, Primoli, Medici detto il 'Vascello di Francia'. 26.	di D. Olimpia Pamfili. 34.		
	Cardella. 37.	Guidi. 30.	Pini. 30.		
	Cardelli, Del Monte, e Medici. 8.	Maffei. 28.	Primoli, Benedetti, Cristaldi, Giraud, Mancini, Medici, Nivernois detto il 'Vascello di Francia'. 26.		
	Cardelli, Del Monte, della R. C. e Medici. 15.	Mancini, Benedetti, Nivernois, Giraud, Cristaldi, Primoli, Medici, detto 'il Vascello di Francia'. 26.	Quirinale. 16.		
	della Casa professa dei Gesuiti. 40.	Manganelli. 30.	Rappini. 35. Reale. 16. Ruspoli. 30.		
	di S. Cecilia. 28.	Mattei poi Caffarelli. 27.			
	dei Celestini. 24.	Medici, Cardelli, Del Monte. 8.			
	Cenci. 1.				
	Cesarini. 22.				
	Corsini già Riario. 27.				
	Cristaldi, Benedetti, Nivernois, Mancini, Giraud, Primoli, Medici, detto il 'Vascello di Francia'. 26.				

B. ORTI

- Orto d'Acquasparta, Cesi-Nerli, poi Villa Caserta. 23.
 Orti Albani, Torlonia. 3.
 Orto Altieri. 6.
 » Altieri. 24, 31.
 Horti ad circi iuris S. Anastasiae. 35.
 Orto dell' Annunziata. 12.
 » degli Arcioni. 22.
- Orto Bacciarotti. 30.
 » delle Barberine. 17.
 » di S. Basilio. 22.
 » Bentivoglio-Magnani. 31.
 Orti di S. Biagio. 14.
 Orto di S. Bonaventura. 29.



Orto Botanico. 29, 35.	Orto Naro Patrizi. 1.	Casino Bichi. 26.	Palazzo e Torre Del Grillo. 22.
> Botanico già Cornovaglia. 29, 35.	> Nerli. 23.	Palazzo Boccapaduli. 21.	> Del Monte-Cardelli-Della R. C. e Medici. 15.
> Botanico della Sapienza. 27.	> de Nobili. 29.	> Bolognetti-Torlonia. 22.	> Del Nero. 14.
> Brunetti-Pucci-Travaglini, già Serafini. 40.	> de Nobili ora Serafini. 29.	> Bonaccorsi-Lanza. 15.	> De Numais. 13.
> Bugatti. 19.	> del Noviziato. 16.	> Bonadies. 21.	> De Rossi. 14.
> Buzzi. 35.	> dei PP. di S. Onofrio. 12, 13.	> Bonelli. 40.	> De Rossi-Gamberucci. 21.
Horti Caesarinorum. 22.	> Orsini. 42.	Pal. e Torre dei Boncompagni. 20.	> Deza-Borghese. 8.
Orto di Mons. Calcagnini. 41.	> Paccini. 13.	Palazzo Boncompagni, ora Cerasi. 1.	> Doria. 21.
> dei PP. di S. Callisto. 27.	> dei PP. di S. Callisto. 27.	> Borromeo. 15.	> dell'Esposizione. 16.
> dei Camaldolesi di S. Gregorio. 35.	> di Campitelli. 42.	> della Borsa. 15.	> della Fabbrica dei Tabacchi. 28.
> dei PP. di Campitelli. 42.	> di S. Francesco. 34.	> Bossi. 20.	> Falconieri. 20.
> del Capitolo di S. Pietro agli Spinelli. 6.	> di S. Onofrio. 12, 19.	Torre e palazzo Braschi-Orsini-Santobono-Trémolle. 21.	> Farnese. 20.
> dei Cappuccini. 9.	> di S. Pietro in Montorio. 27.	Palazzo Bussi. 21.	> Felice (Peretti). 17.
> Carandini. 42.	> dei Passionisti. 31, 37.	> Caccia. 21.	> Ferraioli-Niccolini. 15.
> del Carciofolo. 35.	> dei Penitenzieri. 27.	> Caesarinorum et Alberinorum 21.	> Ferratini, ora Collegio di Propaganda. 9.
> delle Carmelitane. 16.	> dei Pierleoni. 34.	> Caffarelli. 28.	Casino Ferroni. 26.
Horti Card. Carpensis. 16.	> Pietraccini. 1.	> Calloretti e Gall. 14.	Palazzo Fiano. 8.
Orto Casali. 34.	> del Capitolo di S. Pietro agli Spinelli. 6.	> Camaiani-Guelfi-Montauti-Rovasselli. 15.	> Filippini-Giogni. 16.
> Castagnini. 6.	> di S. Pietro in Vinculis. 23.	> Camerata. 14.	> Fioravanti. 20.
> delle Monache di S. Caterina da Siena. 27, 33.	Horti Alexi Ponzetti. 13.	> Camilli Capranica. 15.	> Fonseca. 21.
> Cesi d'Acquasparta, poi Nerli, e Villa Caserta. 23.	Orto della Purificazione. 23.	Palazzo Campanari. 22.	Lo palazzo dei Frangipane. 29.
> dei Chierici regolari di S. Maria in Campitelli. 31.	> Riccardi. 13.	> Campello-Perucchi. 9.	Domus Gabriellum. 15.
Horti Circi, iuris S. Anastasiae. 35.	> Rocci. 35.	> della Cancelleria. 20.	Palazzo Gaetani. 21.
Orto dei Cirsterciensi. 31.	> Ronconi. 29, 35.	> della Cancelleria Vecchia. 14.	> Gaetani-Iacobelli-Ruccellai-Ruspoli. 8.
> Colonna, Mattei, Spada, Magnani, Mills, Smith. 29.	> Ronconi, poi Mills. 35.	> Cantarelli. 23.	> Galitzin (d'Aragona). 15.
> Coloziano. 16.	> di Dorotea Rotolanti. 30.	> Capizucchi. 21.	> Galli. 21.
Horti Martie Columne. 29.	> del Salvatore ad SS. Sancto. 36.	> Capponi. 14.	> Galli e Calloretti. 14.
Orti della Consolazione. 29.	> Santarelli. 23.	> Capponi. 20.	> Galoppi. 16.
> Cornovaglia, poi Botanico. 29, 35.	> della Sapienza. 27.	> Capponi-Cardella poi Campanari. 1.	> Gamberucci (De Rossi). 21.
> Corsini. 27.	> Serena. 31.	> Capranica. 21.	> Gentili. 16.
> delle Monache di S. Cosimato. 33.	> Serlupi, poi Albani-Torlonia. 3.	> Capranica del Gillo. 22.	> Gerona poi Correa. 8.
Orto D'Acquasparta, Cesi, poi Nerli, poi Villa Caserta. 23.	Horti Sfortiani. 22.	> Carafa (Antonin de Maximi domus). 15.	Casa professa dei Gesuiti. 21.
Horti et Vinee et possessiones in 'Decennio'. 42.	Orto di G. Silvestri. 35.	> Carboni-Colonna e Conti. 22.	Pal. e collegio Ginnasi. 21.
Orto Del Bufalo. 35.	> Sinibaldi già de' Nobili. 29.	> Cardelli. 8.	Casa dei Giovenale-Mannetti. 21.
Horti Della Valle ad Circum Maximum. 35.	> di S. Sisto Vecchio. 36.	> Cardelli. 15.	Palazzo di Giustizia. 7.
Orto De Nobili. 29.	> Smith-Colonna-Mattei-Magnani-Mills-Spada.	> Cardelli. 21.	> Gottifredi-Grazioli. 21.
> De Nobili, ora Serafini. 29.	> Spada-Colonna-Mattei-Magnani-Mills-Smith. 29.	> Cardelli-del Monte della R. C. Medici. 15.	> Gottifredi (Primoli). 15.
Orto degli Ebrei (campus Judeorum) 33.	> dello Spedale di S. Basilio. 22.	> Carpegna. 15.	> del Governatore di Roma. 14.
Ortaccio degli Ebrei. 34, 35.	> Stati. 16.	> Cavalieri. 16.	Casa di Paride Grassi. 22.
> vecchio degli Ebrei. 35.	> del Conte Taverna. 30.	> Cavalieri. 21.	Palazzo Grazioli-Gottifredi. 21.
Orto di S. Eligio dei Ferrari. 36.	> Teofili. 36.	> dei Cavalieri d'Ordine Teutonico. 20.	> Grimani. 16.
Orto della Fabbrica di S. Pietro. 12, 13.	> della Trinità dei Pellegrini. 35.	> Cavalleri già Saresi. 13.	> Guelfi-Camaiani-Montauti-Rovasselli. 15.
> Fanucci. 35.	> dei Trinitarii di S. Carlino. 14.	> Cavallerini. 21.	Castellum Honorii PP. III. 34.
> Fonseca, Galli. 39.	C. PALAZZI, CASE.	> Cavalletti. 21.	Domus Iacobiorum. 15.
> di Angelo Fosco. 42.	Palazzo dell'Accademia di Spagna. 27.	> Cavalletti. 35.	Palazzo Iacobelli. 21.
> dei PP. di S. Francesco. 34.	Casa di Bernardo Acciaiuoli. 22.	Casino Cenci. 28.	Palazzo Iacobelli-Ruccellai-Gaetani-Ruspoli. 8.
Horti Frangipane ad Circum Maximum. 35.	Palazzo Accoramboni. 10.	Casa dei Cenci. 28.	Domus Iacobi Georgiani. 15.
Orto Gabelli, di Mons. Calcagnini. 41.	Palazzo Accoramboni. 15.	Palazzo Cerasi, già Boncompagni. 1.	Casa Iacovacci. 15.
> Galli. 33, 34, 39.	del Card. Adriano di Corneto. 13, 14.	> Cerasi. 16.	Palazzo Incoronati. 20.
> Galli, Fonseca. 39.	Castellum Alberici. 34.	> Cerasi. 13.	Domus Phaedrae de Inghiramis, locata Leonardo Bramantino. 13.
Orticello di S. Gallicano. 44.	Palazzo Alberini. 34.	> Cesi d'Acquasparta. 14.	Palazzo Isimbardi-Altamps-Ruffo. 22.
Orto Gavotti. 42.	Palazzo Alberini, poi Ciciaporci. 14.	> Cesi-Berardi. 21.	> Lancellotti. 14.
> dei Gesuiti. 30.	Alberinorum et Caesarinorum domus? 21.	> Ceuli (Cevoli). 14.	Casino Lante. 19.
Canneto Ghetti. 32.	Casa degli Alberteschi. 28.	> Chigi. 15.	Palazzo Lanzi-Bonaccorsi. 15.
Orto Giardini. 6.	Alberoni. 16.	> Chigi-Montoro. 20.	Domus S. Laurenti dñi Francisci Armellini. 13.
> Giustiniani. 1.	Alberoni-Paluzzi-Altieri-Pacca-Spinola. 21.	Casa e Musco Ciampolini. 21.	Palazzo Lavaiani. 14.
> di Ottavio Gracchi. 29.	Albini. 10.	Casino Cianti. 44.	Casino Lazzarini. 44.
> Graffagnoli. 30.	Aldobrandini-Millini. 15.	Palazzo Ciciaporci poi Alberini. 14.	Domus de Lenis in loco dicto Egypto. 13.
> Grappelli. 18.	Aliprandi. 21.	> Ciogni-Filippini. 16.	> Petri Leonis (ad Elephantum). 28.
> di S. Gregorio. 35.	Altamps. 15.	> Cinci. 28.	Palazzo Lercari. 28.
> di S. Grisogono. 28.	Altamps-Isimbardi-Ruffo. 22.	> Conti. 21.	Casa di Fr. Lisca. 14.
> Guarducci. 31.	Altieri. 31.	> di Torquato Conti. 15.	Palazzo Lovatelli. 21.
Orto Incoronati. 13.	Altieri. 21.	> del Card. Adriano di Corneto. 13, 14.	> Lucernari. 1.
Orto dei PP. di S. Lorenzo in Lucina. 33.	Altieri-Paluzzi-Pacca-Spinola. 21.	> Correa già Gerona. 8.	Palazzo Ludovisi. 15.
Orto Maccarani. 36.	Altoviti. 8.	> Corsini. 20.	Domus Maccabea. 15.
> Magnani-Colonna-Mattei-Spada-Mills-Smith. 29.	Altoviti. 14.	> Corsorum. 28.	Palazzo Maccarani. 16.
Canneto Magnani. 32.	Amadei. 21.	Palazzo Costa. 34.	> Maccarani. 16.
Orto Magnani, Bentivoglio. 31.	Amadori. 8.	Palazzo Costaguti. 21.	> Maccarani. 21.
> Mandosi. 36.	Androsilla. 28.	Palazzo Crescentior. 15.	> Maccarani-Cenci. 15.
Horti P. Margani ad Circum Maximum. 35.	di S. Anna. 27.	Casa Crescenzi. 15.	> Madama-Montoro-Medici. 15.
Orto dei Chierici regolari di S. Maria in Campitelli. 31.	dell'Annunziata. 21.	Palazzo Crescenzi. 15.	> di Malta. 8.
> di S. Maria in Cosmedin. 35.	SS. Apostoli. 16.	Palazzo Crescenzi. 15.	> Mancini. 20.
> Martelli. 27.	SS. Apostoli. 21.	Palazzo Crescenzi. 15.	> Mandosi. 20.
> Mattei. 36.	dell'Aquila. 21.	Domus Reginae Cypri. 13.	> Manfroni. 8.
> Mattei-Colonna-Spada-Magnani-Mills-Smith. 29.	d'Aragona (Galitzin). 15.	Palazzo Dandini. 13.	Casa dei Mannetti-Giovenale. 21.
> Mercurelli. 22.	degli Arcioni	> D'Aste-Bonaparte. 21.	Palazzo Marescotti. 21.
> Mills già Ronconi. 35.	dell'Arcivescovo di Nicosia (Orsini). 8.	> D'Aste-Primoli. 20.	Casa Marescotti. 28.
> Mills-Spada-Smith-Magnani-Mattei-Colonna. 29.	> del Card. Armellini-Cesi. 13.	> De Angelis. 16.	Pal. e Torre dei Margani. 21.
> Miloni. 42.	Astalli. 31.	> De Carolis. 15.	Palazzo di S. Maria dell'Anima. 14.
Hortus Q. D. Mirabilis. 22.	Astalli. 21.	> Del Bufalo. 16.	> Marignoli. 15.
Ortus Margharite Molelle. 35.	d'Aste-Primoli. 20.	> Del Bufalo de' Cancellieri. 15.	> Marii. 13.
Orto delle Monache di S. Caterina da Siena. 27, 33.	degli Atti. 20.	> Del Drago. 14.	> Maroniti. 16.
> di S. Cecilia. 34.	Casa Balzico. 10.	> Delfini. 21.	> Maruscelli. 8.
> di S. Cosimato. 33.	Palazzo del Banco di S. Spirito. 14.	> Delfini. 21.	Casino Massimi. 21.
> di Panisperna, già Belardi. 35.	> Barberini. 9.	> Delfini. 21.	Palazzo Mattei. 21.
	> Barberini. 13.		Domus Ant. de Maximis. 15.
	Bartolacci. 28.		Palazzo Medici-Cardelli-del Monte della R. C. 15.
	Berardi-Cesi. 21.		> Medici-Madama-Montoro. 15.
	Bernini. 9.		> Melchiorri. 15.

Palazzo Merighi, già Quarantotto. 8.	Palazzo Santacroce. 21.	Vigna Barberini. 29.	Vigna Cerruti. 41.
Case dell'Osp. di S. Michele. 34.	Torre e Palazzo Santobono-Orsini-Trémoille-Braschi. 21.	Baroni. 5, 12.	Cerruti, già Pellegrini. 35.
Case Mignanelli. 9.	Palazzo della Sapienza. 15.	Belardi (al Carciofolo) delle Monache di Pansperna. 35.	dei Certosini. 17.
Domus Ant. de Militibus. 28.	» Sapienza o Coll. Nardini. 14.	Belli. 43.	Cesarini. 39, 40.
Palazzo Mellini-Aldobrandini. 15.	Domus Isaac Sarfati. 13.	Iohannis Bellini pict. 23.	Cesi. 11.
» Minucci. 8.	Palazzo Savelli-Orsini. 28.	Bellini già del Card. Nini. 35.	Cestari-Lucatelli. 44.
» Montauti-Guelfi-Camaiani-Rovasselli. 15.	» Sciarra. 33.	dei Benefratelli. 35.	Ceva-Ascani. 2.
» Montecatini. 15.	» Sciarra (vecchio). 15.	Bentivoglio. 24.	di Filippo Chiari. 42.
» Montemart. 21.	» del Seminario Romano. 15.	Berardi. 4.	dei PP. della Chiesa Nuova. 19.
» del Monte di Pietà. 21.	» del Senatore. 22.	Bernarbò. 41.	di Augustin Chisi. 20.
» dell'antico Monte di Pietà. 14.	» Serlupi. 15.	Bernini, già Farfallini. 44.	Petri Ciampolini (Accursio). 34.
» Montorio-Madama-Medici. 15.	Casa di A. Serra. 14.	Bertini. 6.	Cianti, poi Sacchetti-Savorelli. 43, 44.
» Montoro-Chigi. 20.	Palazzo Serristori. 13.	Bevilacqua. 40.	Ciccolini. 30.
» del Card. Morone. 27.	» Sforza-Cesarini. 14.	Bianciforti-Colonna. 41.	Ciocci. 5.
» Moroni. 21.	» De Signoribus. 21.	Bichi. 26.	Circi.
» Muti. 14.	» Silvestri. 21.	Leonardi Boccacci. 16.	Prato di S. Clemente. 30.
» Muti-Bussi. 21.	» Sinibaldi. 21.	Boccamazza. 6.	Vigna dei PP. Som. del Clementino. 42, 46.
Collegio o Sapienza Nardini. 14.	» Soderini. 15.	Boccanera. 12.	Coccioletti. 6.
» Nari. 21.	» Soderini. 21.	Boccapaduli. 35.	Codini. 46.
» Nari. 15.	» Soderini ora Valdambri. 8.	Boccapaduli. 41.	Colarelli. 7.
Casa di Fabrizio Naro. 14.	» Spada. 14.	Boccapaduli-Caffarelli-del Tintore. 41.	del Collegio Clementino (pp. Somaschi). 42, 46.
Casa Nazari-Zuccari. 9.	» Spada. 20, 21.	di S. Bonaventura in SS. Apostoli, già dei Gesuiti del Coll. Romano. 46.	del Collegio Germanico. 36.
Palazzo del Nero. 14.	» Spada-Piombino. 15.	Bonaventura, ora Medici del Vascello. 26.	» Inglese. 35.
» Niccolini. 14.	» Spada-Rossi. 20.	Bonelli-Mendici-Tortonia. 44.	» Ligurini di Trevi. 34.
» Niccolini o Ferraioli. 15.	» di Spagna. 8.	Bonifazi. 41.	» Piceno. 40.
» dell'Arciv. di Nicosia (Orsini). 8.	» Spinola-Paluzzi-Albertoni-Altieri-Pacca. 21.	Bonocore. 31.	» di Propaganda, ora Medici del Vascello. 26.
» del Conte di Nola. 21.	Casino Strozzi. 17.	Borioni. 14.	» Romano. 42, 45.
Case dei Novelli. 36.	Palazzo Strozzi. 21.	Borrione. 3.	» Salviati. 30, 36.
Domus Card. de Numais. 13.	» della Fabb. dei Tabacchi. 28.	della Botte. 33.	di Francesco Colletti. 24.
Palazzo Nunez. 21.	» Tanara. 14.	Bottini poi Cavalletti. 35.	Colonna. 5.
» Nunez poi Torlonia. 8.	» di Tata Giovanni. 21.	Brandani. 43.	Colonna. 37.
» Odescalchi (nuovo). 15.	» Theodoli. 15.	Buglioni. 36.	Colonna. 44, 45.
» Origo. 21.	» Tomati. 9.	Butii. 43.	di Giovanni Colonna d'Aragona. 15.
» Orsini. 20.	» Torlonia-Bolognetti. 22.	Io. Bapt. Caballari. 18.	Colonna-Bianciforti. 41.
» Orsini (dell'Arcivescovo di Nicosia). 8.	» Torlonia già Nunez. 8.	Caffarelli. 46.	Archiepiscopi Columnae. 2.
» Orsini Pio. 21.	Torre e Palazzo Trémoille-Orsini-Santobono-Braschi. 21.	Caffarelli-Boccapaduli-del Tintore. 41.	della Confraternita di S. Giuseppe de' Falegnami. 40.
» Orsini di Pitigliano. 21.	Palazzo Trugli. 21.	Caffi. 12.	Consolazione, o Pizzi. 13.
» Orsini-Savelli. 28.	Pal. e Carc. del S. Ufficio. 13.	di Carlo Calastri. 46.	delle Convertite. 40.
Palazzo e Torre Orsini-Santobono-Trémoille-Braschi. 21.	Casa di Raff. d'Urbino. 14.	Calcagnini. 35.	Coppia, già Carandini. 35.
Palazzo Ossoli. 27.	Palazzo Valdambri già Soderini. 8.	Mauricii Calceolari. 32.	Cornovaglia. 29.
» Pacca-Albertoni-Paluzzi-Altieri-Spinola. 21.	» Vaticano. 6.	Ep. Calicis. 1.	Cornovaglia, poi Orto Botanico. 35.
» Paganica. 21.	» Vecchiarelli. 14.	dei Camaldolesi di S. Gregorio. 35.	Cornovaglia, già Capizucchi. 35.
» Palma. 15.	Domus Achillis Venerii. 22.	della Rev. Camera. 12.	Corsi-Cavallini-Guerrieri
» Palumbi. 15.	Palazzetto di Venezia. 21.	Campi, o dei Sette Dormienti. 42.	dei PP. dei SS. Cosma e Damiano. 41.
Palazzo Paluzzi-Albertoni-Altieri-Pacca-Spinola. 21.	Palazzo di Venezia. 21.	Candidi. 39, 40, 43.	Cosmi Medici. 21.
» Panfilii. 15.	» Verospi. 15.	dei Canonici regolari di S. Pietro in Vincoli. 30.	già Costa. 17.
» Panfilii. 16.	» Verospi. 21.	Capaccini già d'Aste. 30.	Costa. 43.
» Panini. 20.	» del Vicario. 15.	Francisci Capisucci. 18.	Costa, già Massimi. 43.
» del Parlamento. 15.	Casa del Vicegerente, già Ludovisi. 15.	del Capitolo Lateranense. 42.	Cremaschi. 46.
» Patrizi. 15.	Palazzo Vidoni-Cotrolini. 21.	del Capitolo di S. Pietro in Vaticano. 41.	Card. Crescentii. 42.
» Patrizi. 21.	» Vitelleschi. 21.	Capizucchi, poi Cornovaglia. 35.	Francisci de Crescentiis. 2.
» dei Penitenzieri. 13.	Aedes Vitelliorum. 15.	Vincentii Capocci. 3.	Crescenzi-Mangani. 39.
» Peretti (Felice). 17.	Palazzo Vittori. 21.	già Cappelletti. 17.	Crisolini. 43, 44.
» Persiani. 21.	Casa Zuccari-Nazari. 9.	Cappellini. 43.	Cristofori. 7.
» Perucchi-Campello. 15.	D. VIGNE.	Carandini, già Coppia. 35.	di Mons. Aud. della Croce. 16.
» Pescatori. 21.	Vigna di Antonio Adeonciolo. 45.	Cardelli Iohannis Petri. 2.	di S. Croce. 32.
» Petroni. 21.	» degli Agostiniani di S. Maria del Popolo al Trullo. 1.	Cardoni. 41.	di Giannandrea Curti. 46.
» Pianetti. 16.	» Albanese. 46.	Carlone, già Delfini. 34, 35.	Francisci Curtii (Tiburtii). 4.
Casa di Paluzza Pierleoni. 27.	» Alberini. 39.	dei Carmelitani di S. Martino. 23.	di Ulisse e Leone Da Fano. 16.
Palazzo Pighini. 20, 21.	» Alessandrini. 18.	Julii Carosi. 3.	di Anselmo Dandini. 17, 18.
Casino di Pio V. 6.	» Alessi? (Lesen). 40.	Carradoro, poi Bottini. 35.	di Francesco D'Aspra. 24.
Palazzo Piombino-Spada. 15.	» di S. Alessio. 40.	Cartoni. 45.	D'Aste, poi Capaccini. 30.
» Pitigliano (Orsini di). 21.	» dei Menaci di S. Alessio. 34.	Cartoni-Massimi. 46.	D'Aste Santini-Maciocchi. 41.
» Poli. 16.	» Alexii. 45.	Casali. 46.	De Fredis. 23.
» Pontificio Lateranense. 37.	» Alfaro. 41.	Casanova. 40, 43.	Julii De Gatti. 30.
Domus Alexii Ponze. 13.	» Alfonsi. 18.	Casini. 36.	Del Bufalo. 4.
Palatium novum Princ. Praenestini (Colonna Carbognano). 15.	» di Alfonso Siciliano medico di Paolo III. 2.	Castellani. 37.	Del Drago. 46.
Palazzo Primoli-D'Aste. 20.	» Alibrandi. 24.	Castellani. 38.	Delfini, poi Carlone.
» Primoli-Gottifredi. 15.	» Allegri. 18.	Castiglioni. 19.	Del Grande. 25.
Casa Professa dei Gesuiti. 21.	» Altieri. 24.	Castiglioni. 26.	De Ligne. 24.
Palazzo di Propaganda, già Ferratini. 9.	» Altieri. 29.	Castroni. 7.	di Mons. Andrea Della Croce. 16.
» Quarantotto, poi Merighi. 8.	Vigna Altieri. 30.	S. Caterina da Siena. 35.	Della Torre. 11.
Case Quintili. 15.	» Altieri. 35.	Catucci. 35.	degli Eredi Della Valle. 31.
Palazzo del Quirinale. 16.	» Altieri. 46.	Cavalieri. 35.	Prudenti De Lotis. 24.
Casa di Raffaele d'Urbino. 14.	» di Gio. Batt. Altoviti. 17.	Cavalieri poi Corsi-Guerrieri. 46.	di Filippo De Marchis. 46.
Domus Reginae Cypri. 13.	» di Antonio Amadei. 24.	Cavalieri-Volpi-Guerrieri. 41, 45, 46.	Io. Bapt. De Mediolan. 24.
Palazzo Rita. 15.	» Amati, poi del noviziato dei Gesuiti, ora Torlonia. 41.	Cavalletti. 41.	Francisci (Fusconi) De Nortia. 39.
» Rondinini. 1.	» Andreani. 34, 35.	Cavalletti già Rossi. 33.	Card. De Numais. 13.
» Rospigliosi. 16.	» Anguillara. 41.	posita in Cavone iuxta viam et stratam. 33.	Bernardi De Planca. 13.
» Rossi-Spada. 20.	» dei SS. Apostoli. 30.	Cecchi. 18.	De Romanis. 7.
» Rovarelli. 15.	» Aragoniorum. 1.	di Francesco Cecchi. 35.	Adriani De Saladinis. 7.
» Ruberti. 21.	» Argoli Lozano. 11.	di Francesco Cecchi e di Stazio suo figlio. 29.	De Scarsi extra P. Castelli in loco q. d. GAIANO. 7.
» Ruccellai. 8.	» Ascani già Ceva. 2.	di Marzia Cecilian. 17, 18.	Nicolai De Stanera. 25.
» Ruccellai-Iacobelli-Gaetani-Ruspoli. 8.	» Astalli. 31.	dei Celestini. 24.	Diversini.
» Ruffo-Isimbardi-Altamps. 22.	» Dianae de Astalli. 41.		dei PP. Domenicani. 3.
» Ruspoli. 21.	» d'Aste-Santori-Maciocchi. 41.		dei ss. Domenico e Sisto. 42.
» Sacchetti. 14.	» d'Aste, già Capaccini. 30.		Sebastiani Equinis. 4.
» Sacripanti. 22.	» Bacci. 18.		Esdra. 38.
» Sala. 14.	» Baldinotti. 37.		Card. Estensis. 16.
» Salviati. 14.	» Balduino. 18.		Faiella. 44.
» Salviati. 21.	» Danielis Barbari. 1.		del P. Maestro Fanelli Domenico. 42.
» Salviati (Collegio Militare). 14.	» Barberini. 13.		
Casa e Torre dei Salviati. 17.			
Palatium de Sancto Georgio. 13.			
Palazzo Sannesi ora Cavalieri. 13.			



<p>Vigna di Ulisse e Leone da Fano. 16. » Farfallini poi Berenini. 43. » Episcopi Ferratini. 2. » Fiorelli. 44. 45. » Fiorelli. 38. » Fiorini. 40. » Fontana. 12. » Fontana. 24. » Pompei Forigonis. 3. » Fornari. 45. » di Francesco dei Foschi di Berta in cerchio » vetero. 38. » di Sebastiano Franceschi. 18. » Franceschini. 11. » Frangipani, poi Strozzi. » Fratrum Minervae. 3. » De Fredis. 23. » Faustinae de Frigipaniibus. 34. » Francisci (Fusconi) de Nortia. 39. » di Flaminio Galgano. 41. » Gambarelli. 8. » Gandolfi. 12. » Garroni. 41. » Gasparoli. 8. » Gatti. 30. » Gentilis Magistri. 3. » di Girol. Ganuzio? 16. » di Matteo Geroniella. 18. » dei Gesuiti del Collegio Romano, poi di » S. Bonaventura in » SS. Apostoli. 46. » dei pp. Gesuiti al Maccao. 10. » dei Gesuiti-Massimi-Torlonia. » 34-35. » dei Gesuiti (Noviziato). 30. » del Nov. dei Gesuiti. 30. » del Nov. dei Gesuiti, già Amati, ora » Torlonia. 41. » del Nov. dei Gesuiti, già Massimi. 34. » 41. » Ghislieri. 16. » Gigli. 18. » Gigli. 11. » di Marzio Giordani. 17. » dell'Ospedale di S. Giovanni. 30. » Girelli. 37. » Girolami. 11. » Giustibelli. 5. » di Cornelia Grassi. 32. » S. Gregorio (del Monastero » di). 43. » Gualdani. 46. » Gualdi. 8. » Gualtieri. 30. » Guerrieri-Corsi, già Cavalieri. » 46. » Guerrieri-Volpi-Cavalieri » 41, 45, 46. » Guerrini. 4. 5. 6. » Guglielmina. 35. » già Guglielmi. 17. » Guidi. 42. » Petri Hispani. 8. » Jacobacci. 3. » di Francesco Incoronati. 13. » Ingami. 35. » Inghirami. 35. » di Francesco Inghirami (Fedra). 35. » Innocenzi. 11, 18. » Ranerii de Interamma. 29. » Lancetta. 40. » del Capitolo Lateranense. 42. » Lauretti. 30. » Leonardini. 4. » Leonori già Vaini. 11. » Lesen (Alessi?). 40. » de Ligne. 24. » di Francesco Lisca. 34. » di s. Lorenzo in Panisperna » (delle Monache). 17. » Prudentiae de Lotis. 24. » Lozano-Argoli. 11. » Lucatelli. 45. » Lucatelli-Cestarmi. 44. » Ludovisi-S' Aulaire-Paulsen. » 3. » Ludovisi-Verospi. 3. » del Collegio Luganini di Trevi. 34. » del Maccao dei Gesuiti. 10. » 11. » accarani poi Torlonia. » M. 40, 41. » Magistri Gentilis. 3. » del Priorato di Malta. 34. » Mancini Silva. 4. » Mangani-Crescenzi. 39. » Manuardi. 46. » di S. Marcello. 38. » Marcelli. 46. » di S. Maria in Campo Carleo. » 24. » di Loreto (Collegio Piceno). 40.</p>	<p>Vigna di S. Maria Maddalena. 40. » dei PP. di S. Maria del Popolo. 42. » Filippi Maroni. 24. » Marotti. 38. » Mastagna. 42. » Marchionissae Massae. 1. » Massimi. 9, 26. » Massimi. 30, 36. » Massimi-Cartoni. 46. » Massimi, già Sinibaldi. » 30. » Massimi, poi Costa. 43. » Massimi, poi del Noviziato dei Gesuiti. 34. » 35. » Massimi-dei PP. Gesuiti-Torlonia. 34, 35. » Massimo. 45. » Mattei. 7. » Mattei. 36. » Antonini de Maximis. 43. » Mazzoli-Romanelli. 45. » Cosmi Medici. 24. » Joannis Baptistae Medici. 32. » Medici del Vascello, già » Bonaventura. 26. » Ducis Melfi. 1. » Mellini protonotarii. 24. » 32. » Mendez. 23, 34, 37. » Mendici, già Bonelli, poi » Torlonia. 40, 44. » della Mercede. 32, 38. » di S. Michele. 39, 43. » di S. Michele Arcangelo (Parrocchia). 13. » Mignanelli. 33, 37. » di Girolamo Milanesi. 32, 38. » Millini. 30. » dei PP. della Minerva. 42. » del Noviziato dei Missionari. 30. » dei Signori della Missione. 39. » delle Monache di S. Cosimato. » 34. » di S. Lorenzo » in Panisperna. » 17. » dei Sette Dolori. » 40. » dei Monaci di S. Alessio. 34. » del Monastero di S. Gregorio. » 43. » Monatti. 46. » Monti. 1. » Moroni. 46. » Moscardi. 18. » Muggiani Garzia. 46. » Mulazzano. 18. » di Orazio Muti. 16. » Casparis Mutinensis. 3. » Nardi. 24. » di Stefano Nardi. 46. » Nardi de Altissim. 24. » Nari Tiberii. 2. » Naro. 3. » di Fabrizio Naro. 17. » Naro-Patrizi. 46. » Nazzani. 45. » già del Card. Nini, poi Bellini. 35. » Noccoli. 2. » del Noviziato. 36. » del Noviziato dei Gesuiti. 11. » del Noviziato dei Gesuiti. 30. » del Noviziato dei Gesuiti. 40. » del Noviziato dei Gesuiti già » Amati, ora Torlonia. » 41. » del Noviziato dei Missionari. » 30. » Nunez. 24. » del Conte Onesti. 43. » Orsini. 44. » dell'Ospedale di S. Giovanni. » 30. » dell'Ospedale Lateranense. » 36. » Pacca. 12. » Pacca-Brunetti-Travaglini, » già Serafini. 40. » Paganica. 29. » Pallavicino, già Campi. » 46. » Palomba. 4. » Palombara. 31. » di Antonio Paluccelli. 36. » Panfilii. 30. » Panfilii. 34. » Pauli de Bufalis. 2. » dei PP. della Chiesa Nuova. » 19. » dei SS. Cosma e Damiano. » 41. » Domenicani. 3. » Gesuiti al Maccao. » 10.</p>	<p>Vigna dei PP. Gesuiti-Massimi » -Torlonia. 34. » di S. Lorenzo in » Lucina. 33, 39. » di S. Maria del Popolo. » 1. » di S. Maria del Popolo. » 42. » della Minerva. 42. » Somaschi del Clementino. » 42, 46. » di S. Sabina. 34. » di S. Sabina. 40. » della Traspontina. 13. » dei SS. Vincenzo ed Anastasio. 11. » Parini. 42. » Parisani. 24. » della Parrocchia di S. Michele » Arcangelo. 13. » Passerini. 42. » Patrizi Naro. 46. » Pellegini. 41. » Pellegriani, poi Cerruti. » 35. » già Pellucchi. 3. » dei Penitenzieri di S. Pietro. » 12. » Pescatori. 5. » Matthiae Pharmacopoli. 3. » dell'Eredità Piancastelli. 2. » Pighi. 18. » Pighini. 73, 30. » dei Canonici Regolari di S. Pietro in » Vincoli. 30. » e Fornace Pizzi. 13. » Pizzi. 26. » Pizzi e Consolazione. 13. » Pompei Forizonis. 3. » Pompei eq. levis Armaturae. » 3, 4. » Polidoro. 13. » e Giardino Pontificio Vaticano 5, 12. » Portocarrero. 1. » del Priorato di Malta. 34. » di Propaganda (del Collegio). » 26. » Prosperi. 42. » Ptolomei Francisci. 3. » di S. Pudenziana. 11. » Joannis Bapt. de Puritate. 35. » Equitis Petri Radici Veron. 32. » Ram. » Ranerii de Interamma. 29. » Ricci. 44. » Ricci già Crescenzi. 2. » Romanelli-Mazzoli. 45. » Rondinini. 11. » di Lorenzo Rosselli. 42. » Rossi, poi Cavalletti. 35. » Rota. 26. » del Card. della Rota, poi del Portocarrero. » 1. » Ruspoli. 41. » Sabatucci. 26. » dei PP. di S. Sabina. 34, 40. » Sacchetti. 4. » del Card. Sadoletto. 16. » del Mons. Sagitta. 30. » S' Aulaire-Paulsen-Lodovisi. » 3. » Adrianæ de Saladinis. 30. » Salvatori. 4. » Salviati. 17. » Sampieri. 19, 26. » Sansonetti. » Benedieti Sanctorii (Lapidicinae). » 41. » Santelli. 46. » Santori-D' Asti-Maciocchi. » 41. » Santucci. 12. » Sassi. 46. » Savorelli. 4. » de Scarcis extra p. Castelli » in loco q. GAIANO. 7. » Scholae Militum inde ab » a. 1145 iuris ss. Bonif. et » Alexii. 44. » Sebastiani, già Massimi. » 30. » Tarquinii Securi. 16. » Serafini, poi Brunetti-Pucci- » Travaglini. 40. » Serlupi. 41, 45. » Serventi. 32. » dei Sette Dormenti, e Campi. » 42, 46. » di Alfonso Siciliano medico di » Paolo III. 2. » dei Signori della Missione. » 39. » Silva-Mancini. 4. » Adrianæ de Sinibaldi. 7.</p>	<p>Vigna Sinimberghi. 4. » dei Somaschi del Clementino. » 42, 46. » Sorci. 1. » del Cav. Sorrentino. 40. » Spada. 6. » Specchi. 34, 35. » dello Spedale di S. Giovanni. » 30. » dello Speciale. 26. » di S. Spirito. 12. » di S. Spirito. 13, 19. » Laurentii Stallae. 35, 32. » Nicolai de Stanera. 25. » Stati. 16. » degli Strozzi, già dei Frangipane. » 17. » Uberto Strozzi. 23. » Suscipio. 6. » Bernardini Telacauri. 24. » Theodoli. 19. » Tiburtii (Francisci Curtii). » 4. » Torlonia, già Maccarani. » 40. » Torlonia-Massimi dei PP. Gesuiti. » 34. » Torlonia-Murdeci-Bonelli, già » Serafini. 40, 41. » Torlonia, già del Noviziato dei » Gesuiti-Amati. 40. » dei PP. della Traspontina. 13. » Travaglini-Pucci-Brunetti. » 40. » del Trullo degli Agostiniani di » S. Maria del Popolo. 1. » Uberto Ubaldini. 16. » dell'Università de Fruttaroli. » 32. » Gabriel Vacca poi Verospi-Ludovisi. » 3. » Vallea. 1. » degli Eredi della Valle. 31. » Vanuini. 46. » Vaini ora Leonori. 11. » Vecchiarelli. 19. » Vecchiarelli. 26. » di Marcello Venusti. 29. » Venturi. 18, 24. » Gard. Veralli. 17. » Verospi. 11. » Verospi. 18. » Verospi-Gabriel Vacca-Ludovisi. » 3. » Vicari Papae. 3. » già Vicario. 17. » Vigneri. 44. » dei SS. Vincenzo e Anastasio, » poi Lozano Argoli. 11. » Vivaldi. 41. » del Vivaro. 11. » Volpi-Cavalieri-Guerrieri. » 41, 45. » del Volterrano, Francesco Lisca. » 34. » Zampetti. 45. » Zampilloni. 18. » Zuppera. 46. » già Zurla. 17. » E. VILLE. » Villa d' Acquasparta-Cesi, poi Massimo » di Rignano. 11. » già Alberini. 10. » Aldobrandini-Pamphili-Miollis. » 22. » Altieri. 31. » Altieri-Ludovisi. 3. » Altoviti. 8. » dell' Ambasciata Britannica, già » Costaguti-Torlonia-Reinach. 3, 10. » d' Aste, poi Capaccini. 30. » Barberini. 9. » Barberini ad mont. ventosum. 13. » Bobrinsky, già del Pino, e Malta. » 9. » Bolognetti. 4. » Bonaparte. 13. » Bonelli-Crescenzi, poi Fontemaggi. » 33. » Borghese, detta Pinciana. 1, 2. » Campana. 36. » Capaccini, già d'Aste. 30. » già Capizucchi. 3. » Capranica-Rondinini. 17, 18. » Casali. 36.</p>
--------------------------------------------------------------------------------------------------------------------------------------------------------------------------------------------------------------------------------------------------------------------------------------------------------------------------------------------------------------------------------------------------------------------------------------------------------------------------------------------------------------------------------------------------------------------------------------------------------------------------------------------------------------------------------------------------------------------------------------------------------------------------------------------------------------------------------------------------------------------------------------------------------------------------------------------------------------------------------------------------------------------------------------------------------------------------------------------------------------------------------------------------------------------------------------------------------------------------------------------------------------------------------------------------------------------------------------------------------------------------------------------------------------------------------------------------------------------------------------------------------------------------------------------------------------------------------------------------------------------------------------------------------------------------------------------------------------------------------------------------------------------------------------------------------------------------------------------------------------------------------------------------------------------------------------------------------------------------------------------------------------------------------------------------------------------------------------------------------------------------------------------------------------------------------------------------------------------------------------------------------------------------------------------------------------------------------------------------------------------------------------------------------------------------------------------------------------------------------------------------------------------------------------------------------------------------------------------------------------------------------------------------------------------------------------------------------------------------------------------------------------------------------------------------------------------------------------------------------------------------------------------------------------------------------------------------------------------------------------------------------------------------------------------------------------------------------------------------------------------------------------------------------------------------------------------------------------------------------------------------------------------------------------------------------------------------------------------------------------------------------------------------------------------------------------------------------------------------------------------------------------------------------------------------------------------------------------------------------------------------------------------------------------------------------------------------------------------------------------------------------------------------------------------------------------------------------------------------------------------------------------------------------------------------------------------------------------------------------------------------------------------------------------------------------------------------------------------------------------------------------------------------------------------------------------------------------------------------------------------------------------------------------------------------------------------------------------------------------------------------------------------------------------------------------------------------------------------------------------------------------------------------------------------------------------------------------------	-------------------------------------------------------------------------------------------------------------------------------------------------------------------------------------------------------------------------------------------------------------------------------------------------------------------------------------------------------------------------------------------------------------------------------------------------------------------------------------------------------------------------------------------------------------------------------------------------------------------------------------------------------------------------------------------------------------------------------------------------------------------------------------------------------------------------------------------------------------------------------------------------------------------------------------------------------------------------------------------------------------------------------------------------------------------------------------------------------------------------------------------------------------------------------------------------------------------------------------------------------------------------------------------------------------------------------------------------------------------------------------------------------------------------------------------------------------------------------------------------------------------------------------------------------------------------------------------------------------------------------------------------------------------------------------------------------------------------------------------------------------------------------------------------------------------------------------------------------------------------------------------------------------------------------------------------------------------------------------------------------------------------------------------------------------------------------------------------------------------------------------------------------------------------------------------------------------------------------------------------------------------------------------------------------------------------------------------------------------------------------------------------------------------------------------------------------------------------------------------------------------------------------------------------------------------------------------------------------------------------------------------------------------------------------------------------------------------------------------------------------------------------------------------------------------------------------------------------------------------------------------------------------------------------------------------------------------------------------------------------------------------------------------------------------------------------------------------------------------------------------------------------------------------------------------------------------------------------------------------------------------------------------------------------------------------------------------------------------------------------------------------------------------------------------------------------------------------------------------------------------------------------------------------------------------------------------------------------------------------------------------------------------------------------------------------------------------------------------------------------------------------------------------------------------------------------------------------------------------------------------------------------------------------------------------------------------------------------------------------------------------------------------------------------------------------------------------------------------------------------------------------------------------------------------------------------------------------------------------------------------------------------------------------------------------------------------------------------------------------------------------------------------------------------------------------------	--------------------------------------------------------------------------------------------------------------------------------------------------------------------------------------------------------------------------------------------------------------------------------------------------------------------------------------------------------------------------------------------------------------------------------------------------------------------------------------------------------------------------------------------------------------------------------------------------------------------------------------------------------------------------------------------------------------------------------------------------------------------------------------------------------------------------------------------------------------------------------------------------------------------------------------------------------------------------------------------------------------------------------------------------------------------------------------------------------------------------------------------------------------------------------------------------------------------------------------------------------------------------------------------------------------------------------------------------------------------------------------------------------------------------------------------------------------------------------------------------------------------------------------------------------------------------------------------------------------------------------------------------------------------------------------------------------------------------------------------------------------------------------------------------------------------------------------------------------------------------------------------------------------------------------------------------------------------------------------------------------------------------------------------------------------------------------------------------------------------------------------------------------------------------------------------------------------------------------------------------------------------------------------------------------------------------------------------------------------------------------------------------------------------------------------------------------------------------------------------------------------------------------------------------------------------------------------------------------------------------------------------------------------------------------------------------------------------------------------------------------------------------------------------------------------------------------------------------------------------------------------------------------------------------------------------------------------------------------------------------------------------------------------------------------------------------------------------------------------------------------------------------------------------------------------------------------------------------------------------------------------------------------------------------------------------------------------------------------------------------------------------------------------------------------------------------------------------------------------------------------------------------------------------------------------------------------------------------------------------------------------------------------------------------------------------------------------------------------------------------------------------------------------------------------------------------------------------------------------------------------------------------------------------------------------------------------------------------------------------------------------------------------------------------------------------------------------------------------------------------------------------------------------------------------------------------------------------------------------------------------------------------------------------------------------------------------------------------------------------------------------------------------------------------------------------------------------------------------------------------	---------------------------------------------------------------------------------------------------------------------------------------------------------------------------------------------------------------------------------------------------------------------------------------------------------------------------------------------------------------------------------------------------------------------------------------------------------------------------------------------------------------------------------------------------------------------------------------------------------------------------------------------------------------------------------------------------------------------------------------------------------------------------------------------------------------------------------------------------------------------------------------------------------------------------------------------------------------------------------------------------------------------------------------------------------------------------------------------------------------------------------------------------------------------------------------------------------------------------------------------------------------------------------------------------------------------------------------------------------------------------------------------------------------------------------------------------------------------------------------------------------------------------------------------------------------------------------------------------------------------------------------------------------------------------------------------------------------------------------------------------------------------------------------------------------------------------------------------------------------------------------------------------------------------------------------------------------------------------------------------------------------------------------------------------------------------------------------------------------------------------------------------------------------------------------------------------------------------------------------------------------------------------------------------------------------------------------------------------------------------------------------------------------------------------------------------------------------------------------------------------------------------------------------------------------------------------------------------------------------------------------------------------------------------------------------------------------------------------------------------------------------------------------------------------------------------------------------------------------------------------------------------------------------------------------------------------------------------------------------------------------------------------------------------------------------------------------------------------------------------------------------------------------------------------------------------------------------------------------------------------------------------------------------------------------------------------------------------------------------------------------------------------------------------------------------------------------------------------------------------------------------------------------------------------------------------------------------------------------------------------------------------------------------------------------------------------------------------------------------------------------------------------------------------------------------------------------------------------------------------------------------------------------------------------------------------------------------------------------------------------------------------------------------------------------------------------------------------------------------------------------------------------------------------------

Villa	Caserta, già orto Cesi-d'Acquasparta-Nerli. 23.	Villa	Falcone. 31.	Villa	Massimi-Peretti-Negrone. 24.	Villa	Pinciana-Borghese. 1, 2.
>	Cesi. 13.	>	Farnesina. 20.	>	Massimo di Rignano, poi Cesi-d'Acquasparta. 9.	Prati	del Popolo Romano. 44.
>	Cesi-d'Acquasparta, poi Massimo di Rignano. 11.	>	Ferroni. 26.	>	Mattei. 35, 36, 42.	Villa	Quarantotto-Grazioli. 11.
>	Cicciaporci. 3.	>	Fonseca. 36.	>	Medici. 1.	>	Reinach, già Costaguti-Torlonia. 3, 10.
>	Ciogni. 32, 38.	>	Fontemaggi, già Crescenzi-Bonelli. 33.	>	Miollis-Pamphili-Aldobrandini. 22.	>	Riario-Corsini. 27.
>	Colonna. 22.	>	dei Gesuiti (Noviziato). 11.	>	Montalto-Negrone-Massimi. 17, 18.	>	Rondinini-Capranica. 17, 18.
>	Conti. 31.	>	Giustiniani. 31.	>	Negrone-Montalto-Massimi. 17, 18.	>	Sacripanti. 24.
>	Conzaga-Valenti. 3.	>	Grazioli-Quarantotto. 11.	>	Negrone-Peretti-Massimi. 24.	>	Sacripanti. 29, 43.
>	Corsini. 20.	>	Guglielmina. 35.	>	del Noviziato dei Gesuiti. 11.	>	Sauvage. 6.
>	Corsini, ora Panfilii. 26.	>	Heyland-Savorelli. 27.	>	Olgiati. 2, 10.	>	Savorelli-Heyland. 27.
>	e bosco Corsini, già Riario. 27.	>	Lante. 19.	>	Ottoboni-Sciarra. 33.	>	Sciarra-Ottoboni. 33.
>	Costaguti poi Torlonia-Reinach, ora dell'Ambasciata Britannica. 3, 10.	>	Lattanzi. 11.	>	Palombara. 24.	>	Spada. 27, 33.
>	Crescenzi poi Ricci. 2.	>	Ludovisi. 2, 9.	>	Pamfilii già Corsini. 26.	>	Torlonia. 4.
>	Crescenzi-Bonelli, poi Fontemaggi. 33.	>	Ludovisi-Altieri. 3.	>	> di bel Respiro. 26.	>	Torlonia già-Costaguti-Reinach. 3, 10.
>	D'Acquasparta-Cesi, poi Massimo di Rignano. 11.	>	Magnani. 24.	>	Pamphili-Miollis-Aldobrandini. 22.	>	Valenti-Conzaga. 3.
>	D'Aste, poi Capaccini. 30.	>	di Malta, già Del Pino, ora Bobrinsky. 9.	>	Patrizi. 3, 4.	>	de' Vecchi. 18.
>	Del Pino, poi Malta, ora Bobrinsky. 9.	>	Mandosi. 3.	>	Pellucchi. 2.	>	Wolkonsky. 31.
>	De Vecchi. 18.	>	Manfroni. 2.	>	Peretti-Negrone-Massimi. 24.		
		>	già Massimi. 10.				
		>	Massimi-Montalto-Negrone. 17, 18.				



SYNOPSIS XLVI TABVLARVM

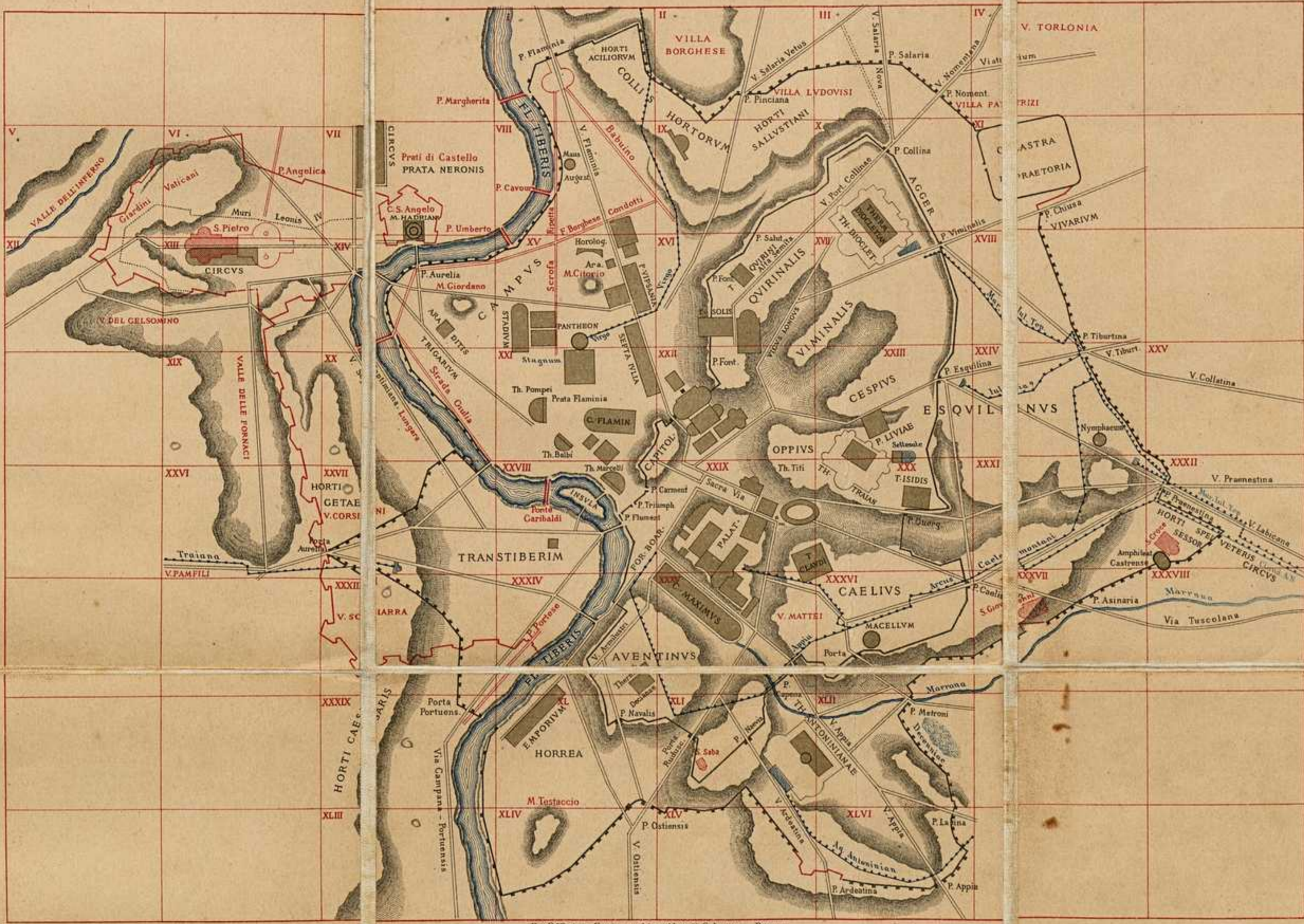

Ex Officina Cartographica Aloysii Salomone - Romae

Index Plan

